Holland HOLSTEIN SHOW

De Nationale Show van Nederland

Waar topkoeien en veehouders samenkomen



13 & 14 november 2026

WTC EXPO - Leeuwarden

Vrijdag 13 november	Young Breeders Show Young Breeders Sale Holland Holstein House
Zaterdag 14 november	9.00 start van de show Holstein en Red Holstein

WWW.HOLLANDHOLSTEINSHOW.NL

spinder
LALLEMAND
Beter Ruwvoer
FrieslandCampina
syngenta
Elanco
Alpuro Breeding
de heus
LELY

HOOFDSPONSORS/MAIN SPONSORS

















SPONSORING DOOR/SPONSORED BY





Namens het bestuur van Stichting Holland Holstein sHow heten wij u van harte welkom op de 34e editie van de show



Pluk de dag!
Dat kwam als eerste in mij op toen ik ervoor ging zitten om dit voorwoord te schrijven. Terugkijkend op een geweldige editie van de show in 2025, waar het niveau van de Young Breeders en de koeien ongekend was, het publiek in grote getalen aanwezig en de sfeer fantastisch!
Al snel verschuift de focus binnen het bestuur dan alweer naar de show van dit jaar. Om de editie van vorig jaar minimaal te evenaren en liefst nog te overtreffen.

Maar soms laat het leven ook zien dat niet alles altijd vanzelfsprekend is: gezondheid, verlies en zorgen in de agrarische sector zijn afgelopen jaar in meer of mindere mate allemaal voorbijgekomen.
Wat mij steeds weer doet beseffen: blijf ondanks alles ook genieten. Van de kleine dingen om je heen, familie, vrienden en ja natuurlijk ook koeien! Tenslotte is de verbindende factor om naar de Holland Holstein sHow toe te leven onze passie voor koeien.

Door de inzet en ondersteuning van onze besturen, hoofdsponsors, sponsoren, dochtergroep en themagroep, standhouders en vrijwilligers kunnen we weer uitzien naar een geweldige editie!
Ook de provincie Friesland, gemeente Leeuwarden en het WTC Expo dragen daaraan hun steentje bij. Hartelijk dank daarvoor.

Uiteraard geldt dat ook voor onze inzenders die er vanuit hun bedrijven naar toegewerkt hebben om hier onvergetelijke dagen van te maken. Bedankt!

Uiteindelijk draait het allemaal weer om de mensen: de gemeenschappelijke passie voor de koeien, de mooie contacten en gesprekken. Om samen de mooiste show van Nederland neer te zetten: **pluk de dag!**

Namens het bestuur van de stichting Holland Holstein sHow,
Dick van Deelen, voorzitter

On behalf of the board of Stichting Holland Holstein sHow, we would like to welcome you to the 34th edition of the show

Seize the day!
That was the first thought that crossed my mind as I sat down to write this foreword. Looking back at the amazing 2025 edition - where the standard set by the Young Breeders and the cows was unprecedented, the audience turned out in large numbers, and the atmosphere was fantastic!
Before long, the board's focus shifts to this year's show - aiming to at least match, and ideally surpass, last year's edition.

Yet life also reminds us that nothing can be taken for granted; over the past year, we have all encountered issues regarding health, loss, and the challenges facing the agricultural sector to varying degrees. It makes me realize, time and again: despite everything, keep enjoying life. Appreciate the little things around you - family, friends, and, of course, the cows! After all, our shared passion for cows is the bond that brings us together for the Holland Holstein sHow.

Thanks to the dedication and support of our boards, main sponsors, sponsors, daughter group and theme group, exhibitors, and volunteers, we can look forward to another fantastic edition!
The Province of Friesland, the Municipality of Leeuwarden, and the WTC Expo also play a vital role in making this happen. Our sincere thanks to them.

Naturally, the same applies to our exhibitors, who have worked hard at their farms to ensure these days are truly unforgettable. Thank you!

Ultimately, it all comes down to people: the shared passion for cows, the wonderful connections, and the conversations. Working together to stage the best show in the Netherlands: ***let's seize the day!***

On behalf of the board of Stichting Holland Holstein sHow,
Dick van Deelen, chairman

Enrich your crop

syngenta
Biologicals

NUTRIENT USE EFFICIENCY

Vixeran®

Meer melk van een hectare

Haal méér uit je grasland met VIXERAN®:

- Hogere VEM-opbrengst per ha
- Meer stikstofruimte
- Overtuigende proefresultaten



Syngenta Crop Protection B.V., Postbus 512, 4600 AM Bergen op Zoom.
Tel. 0164 225 500, www.syngenta.nl.

Gebruik onze producten veilig. Lees vóór gebruik eerst het etiket en de productinformatie.
®/TM Registered Trademark of a Syngenta Group Company.

Namens de Young Breeders heten wij u van harte welkom op de 21e editie van de HHH-Young Breeders Show



Met trots kijken wij als Young Breeders bestuur uit naar deze editie van de Young Breeders Show. Met maar liefst 197 deelnemers hebben we opnieuw een recordaantal fanatieke Young Breeders mogen inschrijven. Zij gaan de strijd aan in de scheer-, showmanship- en exterieurcompetities.

Als nieuwe voorzitter van de Young Breeders vind ik het belangrijk dat we niet alleen mooie activiteiten organiseren, maar vooral ook dat Young Breeders elkaar leren kennen. De contacten die je tijdens een activiteit, cursus, excursie of wedstrijd opdoet, kunnen uitgroeien tot waardevolle vriendschappen en connecties waar je ook later in je carrière veel aan kunt hebben. Samen leren, ervaringen delen en elkaar verder helpen is dan ook iets waar ik mij als voorzitter graag voor inzet.

Dit jaar hebben we weer activiteiten georganiseerd zoals de cowfitcursussen en de Young Breeders dagen, zo zijn we met een enthousiaste groep op excursie geweest naar Luxemburg en België. Daar hebben we top fok- en showbedrijven bezocht: een mooie reis met prachtige koeien, mooie bedrijven en vooral veel gezelligheid!

Na de competities sluiten we de dag af in het Holland Holstein House met de huldiging van de kampioenen en aansluitend de Young Breeders Sale. Dit jaar hebben we een recordaantal veilingloten bij elkaar gebracht. De opbrengst hiervan maakt het mogelijk om ook de komende jaren mooie activiteiten voor onze leden te organiseren. Daarnaast verwelkomen we dit jaar meer dan 400 agrarische studenten. Voor hen worden workshops georganiseerd door onze hoofdsponsors en Coöperatie CRV, waarmee studenten verdieping krijgen in de sector.

Tot slot willen wij alle sponsoren, standhouders, bedrijven, personen en vrijwilligers bedanken die deze show mogelijk maken. Wij hebben er ontzettend veel zin in om er samen met alle Young Breeders, de studenten en alle bezoekers een fantastische show van te maken. Veel succes aan alle deelnemers en vooral: geniet van de fokkerij, de gezelligheid en leer van elkaar!

Namens het bestuur van de HHH-Young Breeders,
Stan Brekelmans, voorzitter

On behalf of the Young Breeders, we would like to welcome you to the 21st edition of the HHH-Young Breeders Show

As the Young Breeders board, we are proudly looking forward to this edition of the Young Breeders show. With no fewer than 197 participants, we have once again registered a record number of enthusiastic Young Breeders. They will be competing in clipping, showmanship, and conformation classes.

As the new Young Breeders chairman, I believe it is important not only to organize great activities but, above all, to foster connections among the Young Breeders themselves. The contacts made during an activity, course, excursion, or competition can grow into valuable friendships and professional connections that will benefit you throughout your career. Learning together, sharing experiences, and helping one another progress are things I am fully committed to as chairman.

This year, we have once again organized activities such as clipping courses and Young Breeders days; for instance, an enthusiastic group went on an excursion to Luxembourg and Belgium. There, we visited top breeding and show farms - a wonderful trip featuring magnificent cows, impressive farms, and, above all, great company!

Following the competitions, we will wrap up the day at the Holland Holstein House with the awards ceremony for the champions, immediately followed by the Young Breeders Sale. This year, we have assembled a record number of auction lots. The proceeds will enable us to organize great activities for our members in the years to come.
In addition, we are welcoming over 400 agricultural students this year. Our main sponsors and Coöperatie CRV are organizing workshops for them, offering students the chance to gain deeper insight into the sector.

Finally, we would like to thank all the sponsors, exhibitors, companies, individuals, and volunteers who make this show possible. We are really looking forward to creating a fantastic show together with all the Young Breeders, students, and visitors. Good luck to all the participants, and above all: enjoy the breeding world, the camaraderie, and learning from one another!

On behalf of the HHH-Young Breeders board,
Stan Brekelmans, Chairman



Meer weten over ruwvoerverbeteraars? Scan de QR-code.

Beter Ruwvoer

LALLEMAND
LALLEMAND ANIMAL NUTRITION

MAGNIVA
PLATINUM FORAGE INOCULANTS

HOLSTEIN KOEIEN & EXTERIEUR PINKEN YOUNG BREEDERS JUNIOREN/ HOLSTEIN COWS & TYPE HEIFERS YOUNG BREEDERS JUNIOR CLASSES



Attilio Tocchi komt uit Toscane, Italië, waar hij woont met zijn vrouw Stefania en hun twee kinderen. Hij is samen met zijn familie eigenaar van het Holstein fokbedrijf Toc-Farm. Zijn passie voor het showen van vee begon op 15-jarige leeftijd en sinds zijn deelname aan zowel een provinciale als een nationale show in 1989 is hij nooit meer gestopt met het presenteren van zijn vee op lokale en nationale shows. Attilio heeft altijd genoten van het wassen, voeren en scheren van de dieren. In meer dan dertig jaar deelname aan shows heeft Attilio zij aan zij gewerkt met veel van de beste cowfitters ter wereld. Hij heeft altijd geloofd in koefamilies en heeft geprobeerd om daaruit showdieren, maar ook stieren, te fokken. Attilio is sinds 2005 officieel Anafibj-jurylid en heeft vele shows in Italië, Spanje en Argentinië gekeurd. Dit wordt de eerste keer dat hij een show in Nederland keurt en hij is enthousiast om onze showdieren te zien!

Attilio Tocchi *comes from Tuscany, Italy, where he lives with his wife Stefania and their two children. Together with his family, he owns the Holstein breeding farm Toc-Farm. His passion for showing cattle began at the age of 15, and since participating in both a provincial and a national show in 1989, he has never stopped presenting his cattle at local and national shows. Attilio has always enjoyed washing, feeding, and clipping the animals. In over thirty years of participating in shows, Attilio has worked side-by-side with many of the best cowfitters in the world. He has always believed in cow families and has tried to breed show animals, as well as bulls, from them. Attilio has been an official Anafibj judge since 2005 and has judged many shows in Italy, Spain, and Argentina. This will be the first time he judges a show in the Netherlands, and he is excited to see our show animals!*


FrieslandCampina
nourishing by nature
“Ruimte creëren om écht op de koeien te focussen”
"Goede koeien fokken is onze passie. Gezondheid en balans staan daarbij voorop", zegt Debbie van Beek trots. Samen met haar man Jeroen doet ze regelmatig mee aan (inter)nationale koeienkeuringen. "Maar we zijn en blijven bovenal een commercieel melkveebedrijf. Die motor moet blijven draaien."
"Bij FrieslandCampina weten we zeker dat onze melk op tijd opgehaald én betaald wordt. Ook zit de melkprijssystematiek goed in elkaar. Dat geeft rust", vervolgt Debbie. "Zo houden we ruimte om ons op de toekomst van ons bedrijf te richten, op een manier die bij ons past."
Dat doen we met elkaar
Kom in contact
Scan de QR-code;
Meer info over lidmaatschap op
wordlid.frieslandcampina.nl

RED HOLSTEIN KOEIEN & CLIPPING, SHOWMANSHIP & EXTERIEUR PINKEN YOUNG BREEDERS/RED HOLSTEIN COWS & SENIOR CLASSES YOUNG BREEDERS CLIPPING, SHOWMANSHIP & TYPE



Marcel Egli uit Zwitserland heeft een schat aan ervaring als jurylid en heeft vele shows in zijn thuisland Zwitserland gekeurd, evenals internationale shows in Frankrijk, Duitsland, Denemarken, Spanje en het Verenigd Koninkrijk. In 2024 maakte hij ook deel uit van het Europese juryteam van de EHRC. Hij is een bekend gezicht op shows in heel Europa en was voorheen verantwoordelijk voor het showteam van het gerenommeerde Zwitserse fokbedrijf P'tit Coeur Holsteins. In 2020 namen Marcel en zijn vrouw Fabienne de boerderij over van zijn schoonouders. In Les Breuleux (Jura) bewerken ze 25 hectare en fokken zo'n 90 vaarzen op voor zijn ouders en broer. Marcel werkt sinds 2026 bij Züchter Service AG, waar hij de import en export van levende dieren verzorgt. Hij is tevens partner in Genetics Sale, dat veilingdiensten aanbiedt in heel Europa. Door de jaren heen heeft Marcel diverse opmerkelijke successen behaald op shows, zowel met dieren van de boerderij van zijn ouders als met dieren waarvan hij mede-eigenaar is. Dit is zijn eerste optreden in Nederland. Hij kijkt er enorm naar uit om alle competities van de Young Breeders te jureren, evenals de Red Holstein koeien!

Marcel Egli *from Switzerland has a wealth of experience as a judge and has judged many shows in his home country of Switzerland, as well as international shows in France, Germany, Denmark, Spain, and the United Kingdom. In 2024, he was also part of the European judging team of the EHRC. He is a familiar face at shows throughout Europe and was formerly responsible for the show team at the renowned Swiss breeding farm P'tit Coeur Holsteins. In 2020, Marcel and his wife Fabienne took over the farm from his parents-in-law. In Les Breuleux (Jura), they own 25 hectares and raise around 90 heifers for his parents and brother. Marcel has been working at Züchter Service AG since 2026, where he handles the import and export of live animals. He is also a partner in Genetics Sale, which offers auction services throughout Europe. Over the years, Marcel has achieved various remarkable successes at shows, both with animals from his parents' farm and with animals he co-owns. This is his first appearance in the Netherlands. He is greatly looking forward to judging all the Young Breeders competitions, as well as the Red Holstein cows!*


Alpuro Breeding
Neem contact met ons op
AANDACHT VOOR OPFOK
Aandacht voor innovatie
www.alpurobreeding.nl
Tel.: +31 577 40 81 11

YOUNG BREEDERS CLIPPING & SHOWMANSHIP JUNIOREN/
YOUNG BREEDERS CLIPPING & SHOWMANSHIP JUNIORS



Vki Singh Bikram uit Italië is 39 jaar oud. Hij is geboren in India, opgegroeid in Canada en na zijn studie in 2010 verhuisd naar Italië. Daar werkte hij op een boerderij en ontwikkelde steeds meer interesse in shows. Vki werd herdmanager op een showbedrijf, waar zijn belangrijkste taak was de dieren showklaar te maken. Nu werkt hij voor Inseme/STgenetics Europe. Hij jureerde Young Breeders op vele shows in Italië, Frankrijk, Spanje, Polen, Zuid-Afrika, Hongarije, Tsjechië en nu voor het eerst in Nederland.
De Nederlandse Young Breeders stralen zó veel energie uit dat Vki er al jaren van droomde om de Holland Holstein sHow te jureren. Vki vertelt: 'Het is qua Young Breeders een van de grootste shows in de wereld met een zeer hoog niveau. Toen ik zelf meedeed bij de Young Breeders in Italië vormden zij voor mij een nieuwe familie. Die band met andere jongeren heeft iets magisch. Dat gun ik alle Young Breeders en dat hoop ik ook te zien op de show!'

Vki Singh Bikram *from Italy is 39 years old. He was born in India, grew up in Canada, and moved to Italy in 2010 after his studies. There, he worked on a farm and developed an increasing interest in shows. Vki became herd manager at a show farm, where his main task was to prepare the animals for shows. Now he works for Inseme/STgenetics Europe. He has judged Young Breeders at many shows in Italy, France, Spain, Poland, South Africa, Hungary, the Czech Republic, and now for the first time in the Netherlands.*
The Dutch Young Breeders radiate so much energy that Vki had dreamed for years of judging the Holland Holstein sHow. Vki says: 'In terms of Young Breeders, it is one of the largest shows in the world with a very high standard. When I participated in the Young Breeders in Italy myself, they formed a new family for me. That bond with other young people has something magical about it. I wish that for all Young Breeders, and I hope to see it at the show as well!'

Koeien in topvorm
vragen om aandacht



Het meest onderschatte onderdeel van robotmelken

Een melkrobot kies je niet alleen op techniek. Ook het managementsysteem erachter speelt een belangrijke rol in je dagelijkse bedrijfsvoering. Ontdek tijdens het live webinar, op drie december 20.00 uur, hoe Lely Horizon je daarbij ondersteunt.

Nieuwsgierig?
Scan de QR-code en meld je aan.

LELY

Slim boeren is een keuze

BESTUUR STICHTING HOLLAND HOLSTEIN SHOW/BOARD STICHTING HOLLAND HOLSTEIN SHOW

Dick van Deelen	Zoelen	06-20425307	Voorzitter/Chairman
Ernst-Jan Mensink	Westerhaar-Vriezenveensewijk	06-20035447	Penningmeester/Treasurer
Fietje van Bochove	Zoelmond	06-24517318	Bestuurslid/Board member
Annelie Ekenhorst	Dedemsvaart	06-25531074	Bestuurslid/Board member
Henk Daatselaar	Baarn	06-42259251	Bestuurslid/Board member
Kees Versluis	Ameide	06-30100435	Bestuurslid/Board member
Elly Geverink	Bathmen	06-53934167	Extern Secretaris/External secretary

BESTUUR YOUNG BREEDERS/YOUNG BREEDERS BOARD

Stan Brekelmans	Maren-Kessel	06-45551690	Voorzitter/Chairman
Simone Vergeer	Winsum	06-27994346	Secretaris/Secretary
Sander van Essen	Beemte-Broekland	06-81762542	Secretaris/Secretary
Hidde Harbers	Borculo	06-83342653	Bestuurslid/Board member
Aleid te Velthuis	Beerzerveld	06-31388206	Bestuurslid/Board member
Anna Jacobi	Garijp	06-83587285	Bestuurslid/Board member
Ilse Malda	Blije	06-33887878	Bestuurslid/Board member

ADVISEURS HOLLAND HOLSTEIN SHOW/ADVISORS HOLLAND HOLSTEIN SHOW

Egbert Puttenstein	Wezep	06-22387566
Hans Puttenstein	Kamperveen	06-20588134
Mark van Wichen	Maasbommel	06-53167772
Klaas Wietsma	Ouwsterhaule	06-23889738
Addy Moree	Oud-Beijerland	06-20364459
Bert Kok	Zwolle	06-81077354

JURYLEDEN/JUDGES

Attilio Tocchi	Italië/Italy	Holstein Show & exterieur Young Breeders junioren/Type Young Breeders Junior classes
Marcel Egli	Zwitserland/Switzerland	Red Holstein Show & Young Breeders clipping, showmanship & exterieur/type senioren/Senior classes
Vki Singh Bikram	Italië/Italy	Young Breeders clipping & showmanship junioren/Junior classes

VERTALERS/TRANSLATERS

Annemarie de Jong	Jubbega
Leonie de Jongh	Lienden
Erica Rijneveld	Uitwijk

RINGMEESTERS/RINGMAN

Bert Meijering	Zuidwolde	Holstein
Mirjam Smidts	Niehove	Red Holstein
Erica Rijneveld	Uitwijk	Young Breeders junioren/Junior classes
René de Wit	Hellevoetsluis	Young Breeders senioren/Senior classes

CATALOGUS/CATALOGUE

Janita Beukhof-Schimmel	Renswoude

UITSLAGEN VERWERKING/RESULTS PROCESSING

Henk Daatselaar	Baarn

Melkkoeien abrupt droogzetten met STOPLAC



#DryBetter

- Met **StopLac®** kun je een koe, die ≥15 kg melk per dag produceert, comfortabeler abrupt droogzetten[1,3]
- **StopLac®** bevat fytogene verbindingen, die de natuurlijke reductie van de melkproductie ondersteunen[2]

Scan de QRcode voor de verpakkingstekst

StopLac® is een aanvullend diervoeder.

Referenties **1.** Bachman KC. 2003. "Invited Review: Bovine studies on optimal lengths of dry periods." J Dairy Sci. 86: 3027–3037. **2.** Anonymous. 2025. "AHV StopLac reduces milk production temporarily". AHV-TIS-External-Cows-StopLac-Milk_Drop-NL-EN-1.00M, data on file, 2p **3.** Delhez P, Hamard H, Theron L, Ackaert G, Rao AS. 2025. "Preliminary evaluation of a phytogenic dry-off tablet on dairy cow transition health and performance. Proceedings Journées des GTV/European Buiatrics Congress, p 72.

Elanco Belgium BV
Generaal Lemanstraat 55/3, B-2018 Antwerpen, benelux@elancoah.com, +32 (0)3 334 30 00, RBE105334.
Elanco Nederland B.V.
Van Deventerlaan 31, 3528 AG Utrecht, Nederland, benelux@elancoah.com, +31 (0)30 307 92 45, aNL220758.

Elanco
Go Beyond. Make Life Better.

StopLac, Elanco en het schuine balk logo zijn handelsmerken van Elanco of haar filialen. © Elanco 2026. PM-BE-26-0459 (BNL)

FOTOGRAFIE/PHOTOGRAPHY

Alex Arkink
Fleur Maartje Bakker
Els Korsten
Floor Schut

TEAM DIERENARTSEN/TEAM VETERINAIRIANS

Jacqueline van der Weele
Els Dikker
Thom Geertsema
Jochem Geurts
Iris de Groot
Karin van Heuven
Thijs Koekkoek
Janna van Velzen

RINGMEESTERS ACHTER TERREIN/RINGMAN BEHIND THE SCENES

Gerrie Brinkers
Roelie van Erven
Mariska Groen
Henk Jan Jaspers
Wim Jaspers
Thijs Kamp
Jannie Kimmels
Esther Menkhorst
Mark Paauw
Marieke de Ruiter
Gerrit Velderman
Jan van der Wal

LINTENDAMES/RIBBON LADIES

Eva van Deelen
Fleur Grandia
Janica Smits
Lina van der Willigen

ALLES RONDOM DE KOEIENHAL/EVERYTHING AROUND THE COW BARN

Hans Puttenstein	Kamperveen	06-20588134
Han van Oort	Tuil	06-50431975
Klaas Reitsma	Damwoude	06-10592912

OVERIGE VRIJWILLIGERS/OTHER VOLUNTEERS

Sietze Akkerman
Adrion van Beek
Noah Brandwagt
Henk Dubbeldam
Hielke van der Gaast
Harold Geurds
Piet Grin
Lotte Houwen
Carolien Jochems
Johan Jochems
Evert Korenberg
Bente Lenselink
Annelies van Middelkoop
Ria van Middelkoop
Jasper van 't Oever
Henny Puttenstein
Sieto van der Scheer
Marije te Selle
Aly Timmerman
Gerlinde Timmerman
Sake Vellenga
Jorrit Veneklaas Slots
Hester Veurink
Jesse Veurink
Ruben Veurink
Stijn Veurink
Esmee Weekamp
Laura Winter
Ruben Zomer

Vrijwilligers muziekvereniging Van Limburg Stirumband
EN ALLE VRIJWILLIGERS DIE HIER NIET ZIJN GENOEMD/AND ALL VOLUNTEERS NOT LISTED HERE

MELKMACHINE WORDT GESPONSORD DOOR/MILK MACHINE IS SPONSORED BY

DeLaval, Nederland/ASP Noard, Sneek

KEURINGSVOORWAARDEN

- Het bestuur houdt zich het recht voor om indien nodig voor of tijdens de show veranderingen aan te brengen in het programma
- De inzenders van dieren dienen zich aan het volledige showreglement te houden zoals die is aangevinkt bij aanmelding
- Het bestuur kan niet aansprakelijk worden gesteld voor eventuele schade voortvloeiend uit deelname aan de keuring
- Alle dieren hebben twee identieke oormerken in
- De 1A, 1B en 1C geplaatste dieren van de rubrieken melkgevende dieren moeten worden gescreend
- Eenieder onderwerpt zich aan het oordeel van de jury
- De organisatie houdt zich het recht voor om tijdens het evenement foto's en video's te maken, welke openbaar gepubliceerd kunnen worden op de website, de livestream en de social media kanalen

Broekens
sinds 1854

Uw partner in landbouwmechanisatie

Al ruim anderhalve eeuw is familiebedrijf Broekens Mechanisatie een begrip in Friesland en ver daarbuiten. Vanuit drie verschillende vestigingen adviseren en ondersteunen we onze klanten dagelijks bij de aankoop / verkoop van (landbouw)machines, evenals het onderhoud.

- ✓ Een begrip sinds 1854
- ✓ Meer dan 20 dealerschappen
- ✓ 3 vestigingen in Friesland
- ✓ Ruim aanbod occasions & demo's

NEW HOLLAND
JOUW PARTNER, DOOR ELK SEIZOEN

WWW.BROEKENS.NL

Stiens
Truerderdyk 4a
058 257 17 12
stiens@broekens.nl

Gorredijk
Badweg 50
0513 46 38 25
gorredijk@broekens.nl

Elahuizen
Waldwei 16
0514 22 22 00
elahuizen@broekens.nl

HOOFDSPONSORS/MAIN SPONSORS

Alpuro Breeding Uddel
Elanco Nederland Utrecht
FrieslandCampina Amersfoort
De Heus Voeders Ede
Lallemand/BeterRuwvoer Bergambacht
Lely Maassluis
Spinder Stalinrichting Drachten
Syngenta Bergen op Zoom

ONDERSTEUNING DOOR/SUPPORT BY

Coöperatie CRV

STANDHOUDERS/ADVERTENTIES/LOGO/LIVESTREAM EN OVERIGE SPONSORING
EXHIBITORS/ADVERTISEMENTS/LOGO/LIVESTREAM AND OTHER SPONSORSHIP

aaff Accountants en Advies	Leeuwarden	Ten Damme Houtvezel	Groenlo
Abbi-Aerotech	Hardinxveld-Giessendam	Firma Dekker	Ommen
ABZ Diervoeding	Nijkerk	DeLaval	Nederland
Aeres Hogeschool	Dronten	DG DairyGen	Straelen (D)
Agrifirm	Apeldoorn	Dinkelland Dierenartsen	Denekamp
Agrio	‘s-Heerenberg	DLV Bouw, Milieu en Techniek	Uden
AgruniekRijnvallei Voer	Wageningen	DTC Praktijkschool	Oenkerk
AI Total	Wijhe	Embryosale	Damwoude
ALH Genetics	Damwoude	Eurofins Agro	Wageningen
Alta Nederland	Feerwerd	Farmel Dairy	Emmeloord
Anema Holland	Stiens	Flynth	Sneek
ASP Noard	Sneek	ForFarmers Nederland	Lochem
Barenbrug Holland	Nijmegen	Provincie Friesland	
Van Beekhuizen	Beesd	Gebr. Fuite Veevoeders	Genemuiden
Van Benthem Diervoeders	Vollenhove	Royal GD	Deventer
Bflex oormerken	Enschede	GenHotel	Heino
Biesebos Transport	Neerijnen	GGI-Holland	IJsselmuiden
Biest.nl	‘s-Hertogenbosch	Greutink Stalinrichting	Lochem
BIG Challenge	Nederland	Gunnewick Mengvoeders	Vragender
B.M. Livestock	Zuidwolde	De Haan Loonbedrijf	Giekerk
Royal De Boer Stalinrichtingen	Leeuwarden	Ingenieursbureau Heemskerk	Diessen
Bosch Beton	Barneveld	Herbavita	Westerhoven
Broekens Landbouw-Mechanisatiebedrijf	Friesland	Hollema Bouw	Surhuisterveen
BTN de Haas	Groningen	Holstein International	Leeuwarden
Carton	Holten	Hoogland	Leeuwarden
C.A.V. Den Ham	Den Ham	IntoAgri	Meppel
CEB Overijssel	Heeten	De Keizer Vee	Oud-Alblas
Comfortmix	Toldijk	KI de Toekomst	Albergen
CONO Kaasmakers	Westbeemster	KI Kampen	Dalfsen
Countus	Leeuwarden	KI Service Gert Koers	Gees
Cowhouse International	Leeuwarden	Kobra accountants & adviseurs	Tubbergen
CRV BV	Arnhem	Mts. Veebedrijf Koepon	Garnwerd
		KNZ	Hengelo











Floor Schut
Fotografie

Ben jij op zoek naar unieke, tijdloze foto's voor jouw speciale momenten? Of het nu gaat om een bruiloft, een bedrijfsfotografie, een familiefotoshoot of een koeienshow. Elke foto vertelt jouw persoonlijke verhaal.

Wat ik bied:

- Bruiloften
- Koeienkeuringen
- Bedrijfsrapportages
- Familie & Gezin
- Koeien op locatie.

Benieuwd wat ik voor jou kan betekenen ?
Neem dan contact met mij op:

Floor.fotografie@outlook.com
06-27340400

Floor.fotografie Floor.Fotografie Floorschutfotografie

STANDHOUDERS/ADVERTENTIES/LOGO/LIVESTREAM EN OVERIGE SPONSORING
EXHIBITORS/ADVERTISEMENTS/LOGO/LIVESTREAM AND OTHER SPONSORSHIP

KWS Benelux	Roosendaal
Royal Lactalis Leerdammer	Schoonrewoerd
Langs de Melkweg/Farm Tripz	Sneek
Gemeente Leeuwarden	
Hans Leferink Platteland Makelaardij	Tonden
Livestock Show Equip	Uitwijk
Installatiebedrijf F.H. Loohuis	Saasveld
Meinderts	Wergea
Middendorp Montage	Kootwijkerbroek
MKD Driehoek	Genemuiden
ML Agro Service	Rossum
Moduulbouw/MAYO	Kilder
MSD Animal Health	Boxmeer
MTEC	Staphorst
Mueller	Groenlo
Mulder Agro	Kollumerzwaag
Aannemersbedrijf Niehof	Lattrop
Nifa Technologies	Leeuwarden
Nimbo Nederland	Apeldoorn
Nimrod Nederland	Doetinchem
Nijborg Agri	Renswoude
Peeters Advies	Dorst
Phibro Animal Health Corporation	Wavre (B)
Piersma Vloeren	Joure
POM Milk	Kamperveen
Poortman Techniek	Gorredijk
Quotamel	Schagen
Raiffeisenbank Ems-Vechte eG	Klein Berssen (D)
Reesink Agri	Apeldoorn
Reproplus	Stiens
Hans Rietveld Agrarisch Advies	Leerdam
Rinagro	Piaam
Roseboom Kalverhokken	Rhenen
Roskam Livestock	Tollebeek
Semex Holland	Gorredijk
SmaXtec	Emmen
SmoldersAGROadvies	Reusel
Solliq	Joure
StalKracht	Leeuwarden
STgenetics Holland-Belgium	Ruurlo
Synetics Holland	Boornbergum
Trioliet	Oldenzaal
Veecom	Schildwolde
Vekis Genetics/United Sires	Nunspeet
Vereniging Kernpraktijken Rundvee	Harmelen
Viking Livestock Nederland	Westendorp
Vion Food Group	Boxtel
Vreugdenhil Dairy Foods	Nijkerk
Van Vulpen Veevoeders	Tiel
Wijha	Hardenberg/Den Ham
World Wide Sires B-NL	Staphorst
WTC Expo	Leeuwarden
Wynsma Mechanisatie	Leeuwarden

BEDANKT!

We willen onze sponsoren hartelijk bedanken. Dankzij uw sponsoring kunnen we er samen weer een fantastische Holland Holstein sHow van maken!

spinder
DAIRY HOUSING CONCEPTS



Koecomfort
Daar ligt de winst

De voordelen van comfort

Koecomfort is de basis voor een gezonde en rendabele veestapel. Koeien die voldoende liggen en zich prettig voelen:

- produceren meer melk
- bereiken een langere levensduur
- zijn gezonder
- leveren meer werkplezier op.

De voordelen van comfort | **spinder.nl**

“ Wie het comfort in de stal goed voor elkaar heeft, ervaart vanzelf de voordelen ”

Koecomfort van je stal verbeteren? Kom langs bij onze stand. We denken graag met je mee!

	Pag./Page
Voorzitter/Chairman Holland Holstein sHow	3
Voorzitter/Chairman Young Breeders	5
Juryleden/Judges Young Breeders, Holstein & Red Holstein	7
Organisatie/Organization	13
Sponsoring/Sponsorship	17
Inhoudsopgave/Table of contents	21
Programma/Program	23
Verklaring van termen/Explanation of terms	25
Dochtergroep/Daughter group	26
Informatie themagroep/Information theme group	28
Gerben Puttenstein bokaal/Gerben Puttenstein trophy	30
Young Breeders	33
Zwartbont jong/Junior Holstein	75
Zwartbont midden/Intermediate Holstein	89
Zwartbont oud/Senior Holstein	103
Zwartbont productieklasse/Production Class Holstein	115
Roodbont jong/Junior Red Holstein	119
Roodbont midden/Intermediate Red Holstein	125
Roodbont oud/Senior Red Holstein	133
Roodbont productieklasse/Production Class Red Holstein	139
Inzenders/Exhibitors Holland Holstein Herds	141
Inzenders/Exhibitors Young Breeders	147



TROTSE HOOFDSPONSOR **HHH-SHOW**

13 & 14 NOVEMBER 2026

de heus

Holland HOLSTEIN SHOW

Vrijdag 13 november 2026/Friday, November 13, 2026

Holland Holstein sHow - Young Breeders

Tijd/Time

06.30 Individuele keuring Scheercompetitie/Clipping classes
09.15 Kampioenskeuring Scheercompetitie/Championship Clipping
09.45 Individuele keuring Showmanship/Showmanship classes
12.40 Kampioenskeuring Showmanship/Championship Showmanship
13.15 Individuele keuring Exterieur/Conformation classes
16.10 Kampioenskeuring Exterieur/Championship Conformation
17.30 Opening Holland Holstein House en huldiging kampioenen/
Opening Holland Holstein House and honoring of the Champions
19.00 Young Breeders Sale
Aansluitend fokkersfeest in Holland Holstein House/
Afterwards breeders party in the Holland Holstein House

Zaterdag 14 november 2026/Saturday, November 14, 2026

Holland Holstein sHow

Tijd/Time

09.00 Individuele keuring jong/Junior Holstein show
10.40 Kampioenskeuring jong/Championship Junior Holstein
11.10 Individuele keuring midden/Intermediate Holstein show
12.50 Kampioenskeuring midden/Championship Intermediate Holstein
13.20 Competitie bedrijfscollecties/Herd group competition
14.20 Dochtergroep presentatie/Daughter group presentation
KI Kampen
14.40 Individuele keuring oud & productieklasse/Senior Holstein show & production class
16.15 Kampioenskeuring oud/Championship Senior Holstein
16.45 Defilé & huldiging Algemeen Kampioenen/Parade & honoring Grand Champions
17.30 Einde/End



PHOTOS BY fm FLEUR MAARTJE

Jouw agrarische verhaal vertaald naar beeld dat spreekt!

Meer informatie?
en beelden van de HHH vind je
op de website of sociale media kanalen!

www.photosbyfleurmaartje.nl

VERKLARINGEN INDIVIDUELE KEURING

CATALOGUSNUMMER NAAM
Levensnummer
Geb.: geboortedatum
Gek.: laatste kalfdatum
V.: vader
M.: moeder
MV.: moedersvader
Prod.: leeftijd, lactatiedagen, kg melk, % vet, % eiwit, kg vet, kg eiwit, lactatiewaarde
LL: lopende lactatie
Tot.: aantal lijsten, totale levensproductie
Eig.: eigenaar, woonplaats

EXPLANATIONS JUDGING INDIVIDUAL CLASSES

CATALOG NUMBER NAME
Registration Number
Geb.: date of birth
Gek.: latest date of calving
V.: sire
M.: dam
MV.: dam's sire
Prod.: age at calving, lactation days, kg milk, % fat, % protein, kg fat, kg protein, lactation value
LL: current lactation
Tot.: number of lactations, total life production
Eig.: owner, residence

ERKLÄRUNGEN SCHAU INDIVIDUELL

KATALOGNUMMER NAME
Lebensnummer
Geb.: geboren
Gek.: letzte Abkalbung
V.: Vater
M.: Mutter
MV.: Muttervater
Prod.: Alter beim Kalben, Laktationstage, Milch kg, Fett %, Eiweiß %, Fett kg, Eiweiß kg, Laktationswert
LL.: aktuelle Laktation
Tot.: Anzahl der Laktationen, Lebensleistung
Eig.: Besitzer, Wohnort

EXPLICATIONS INSPECTION INDIVIDUEL

NUMÉRO DE CATALOGUE NOM
Numéro de la vache
Geb.: date de naissance
Gek.: dernière date de vêlage
V.: père
M.: mère
MV.: père de la mère
Prod.: âge au vêlage, jours de lactation, kg de lait, % de matière gras, % de matière azotée, kg de matière gras, kg de matiére azotée, valeur de lactation
LL: lactation en cours
Tot.: production totale
Eig.: propriétaire, nom, commune

K.I. KAMPEN

WAYBACK RF

WILSKRACHT WAYBACK RF

391078 | NL 694803581



KI-code	391078
Afstamming	ABUNDANT P RF x JACUZZI x BRAM RF
Levensnummer (ITB)	NLDM000694803581
Levensnummer (NL)	NL 694803581
Ras/stalk	HF 8
Geboortedatum	20-02-2022
Haarkleur	Zwartbont
aAa-code	513
Erfelijke factoren	RF+ PO- BR- BY- DP- CV- CD- BL- MF-
Erfelijke kenmerken	β Caseïne (A1A2), κ Caseïne (AB), β Lactoglobuline (AB)
Inteeltcoëfficiënt (%)	7
Verwantschapsgraad (%)	15
Bron fokwaarden	Coöperatie CRV 202608
Basisberekening	Zwartbont

	FW	%bbh
NVI	**139**	**78**
Inet	218	85
Besparing voerkosten	-95	55
Levensduur (dagen)	76	74
Uiergezondheid	108	78
Vruchtbaarheid	100	70
Klauwgezondheid	102	71
Geboorte-index	96	75
Uier	108	88
Beenwerk	111	83

Productie (NFI-A)

	FW	%bbh
Inet (€)	218	85
Melk (kg)	-26	89
Vet (%)	0,58	88
Eiwit (%)	0,15	85
Lactose (%)	0,23	90
Vet (kg)	54	88
Eiwit (kg)	13	85
Lactose (kg)	21	90

Efficiëntie

	FW
Levensduur (dagen)	76
Drogestofopname (kg)	2,42
Besparing voer voor onderhoud (kg)	-0,98
Besparing voerkosten (€)	-95
Ureum (mg/100 gr)	0,1
Lichaamsgewicht	109
Levensproductie-index (€)	921
Methaan	98

Gezondheid

	88	92	96	100	104	108	112	FW
Uiergezondheid								108
Vruchtbaarheid								100
Klauwgezondheid								102
Stofwisselingsaandoeningen								102
Reproductiestoornissen								98
Veerkracht								107
Herstel								108
Stabiliteit								105

Functioneel

	88	92	96	100	104	108	112	FW
Celgetal								107
Melkrobot index								104
Melkrobot efficiëntie								96
Melkrobot interval								107
Melkrobot gewenning								100
Karakter								106
Melksnelheid								95
Persistentie								102
Laatrijpheid								107
Vleesindex								103

Geboorte en opfok

	88	92	96	100	104	108	112	FW
Geboorte-index								96
Geboortegemak								94
Draagtijd								97
Geboortegewicht								104
Kalvervitaliteit								100

Exterieur bovenbalk (lineair)

	88	92	96	100	104	108	112	FW
Frame								106
Type								104
Uier								108
Beenwerk								111
Bespiering								-
Totaal Exterieur								112

Exterieur onderbalk (lineair)

	88	92	96	100	104	108	112		FW
Hoogtemaat	kleiner							groter	106
Voorhand	smaller							breder	109
Inhoud	ondieper							dieper	110
Ribvorm	platter							meer gewelfd	107
Conditie score	minder							meer	103
Knuisligging	minder hellend							meer hellend	102
Knuisbreedte	smaller							breder	107
Beenstand achter	hakkiger							meer parallel	114
Beenstand zij	rechter							krommer	98
Klauwhoek	minder							meer	96
Voorbeenstand	meer naar buiten							meer parallel	112
Beengebruik	zwakker							krachtiger	112
Vooruieraanhechting	losser							vaster	108
Voorspeenplaatsing	wijder							nauwer	106
Speenlengte	korter							langer	104
Uierdiepte	dieper							ondiepер	108
Achteruierhoogte	lager							hoger	104
Ophangband	zwakker							sterker	101
Achterspeenplaatsing	wijder							nauwer	100
Uierbalans	achter dieper							voor dieper	108

641 Marie 99 **NL 967936491** **GEB:02-09-24** **GEK:16-07-26**
MV : D Mason Berico
EIG : Vof de Weerd, Koekange

642 Dora 375 **NL 967936422** **GEB:09-07-24** **GEK:20-04-26**
MV : S-S-I Mogul Reflector
EIG : Vof de Weerd, Koekange

643 Johanna 107 **NL 698351123** **GEB:02-07-24** **GEK:10-08-26**
MV : Big Malki
EIG : Vof J. & G.J. Slingerland-van Dijk, Berkenwoude

644 Stientje 31 **NL 724346983** **GEB:21-06-24** **GEK:08-06-26**
MV : Antartica
EIG : H. Fuite, Genemuiden

645 Neeltje 245 **NL 626156998** **GEB:04-06-24** **GEK:14-06-26**
MV : Swissbec Brekem
EIG : Mts de Vor, Nieuwland

646 Roosje 134 **NL 541767211** **GEB:31-03-24** **GEK:23-03-26**
MV : Marilyn Douglas ET
EIG : Mts Aalderink, Vriezenveen

647 Noorder Mayback **NL 895357962** **GEB:27-03-24** **GEK:11-07-26**
MV : Argh Cortim
EIG : Noorder Holsteins, Oosterwolde

648 Annie 160 **NL 607691449** **GEB:22-03-24** **GEK:31-01-26**
MV : Dotti Medley Orthild
EIG : Mts E.J.M. & H.W.E. Kuiper-Tijhoff, Denekamp

649 De Nieuwe Hof Anna 1249 **NL 579464807** **GEB:01-03-24** **GEK:27-01-26**
MV : Faun
EIG : Vof De Nieuwe Hof, De Wijk

650 Crumelhaeve Fanny 52 **NL 625149872** **GEB:29-02-24** **GEK:08-02-26**
MV : Drouner Rednex
EIG : Melkveebedrijf Crumelhaeve, Daarle

651 Sunrise Holland Engelina 334 **NL 635065759** **GEB:29-02-24** **GEK:15-01-26**
MV : Pirolo Goldw. Wyman
EIG : Vof Rehorst, Berkenwoude

652 Janna 198 **NL 711313758** **GEB:29-02-24** **GEK:10-05-26**
MV : Broekhuizen Bart
EIG : Mts Ottink-ten Thije, Hengelo

653 Buitenlust Roelofje 83 **NL 582060207** **GEB:27-02-24** **GEK:16-01-26**
MV : Goal-Red
EIG : Mts Broekhuijse, Ezinge

654 Gerrie 47 **NL 722907997** **GEB:20-02-24** **GEK:17-01-26**
MV : Broekhuizen Bart
EIG : Melkveebedrijf Stevens, Holten

Genetische vooruitgang
begint met de juiste keuzes



Hoe goed kunt u genetica inschatten?

Match de merker en maak kans op mooie prijzen!

Wilt u weten hoe u méér genetische vooruitgang uit uw veestapel kunt halen?

Merkertest

Met een merkertest krijgt u al op jonge leeftijd inzicht in de genetische aanleg van een kalf. Zo kunt u gerichter selecteren, de beste genetica optimaal benutten en stap voor stap bouwen aan uw veestapel.

Kom naar de CRV-stand

Kom langs en ga in gesprek met onze specialisten. Zij vertellen u graag hoe u met slimme fokkerijkeuzes vandaag kunt bouwen aan de veestapel van morgen.

CRV

BETTER COWS > BETTER LIFE

Onze **CRV-stand** vind u naast de ring achterin de hal.

Anders dan anders:
ontdek de CRV-themagroep



Geen dochtergroep, maar een themagroep. Een andere kijk op fokkerij.
Op de Holland Holstein sHow staat CRV dit jaar bewust met iets anders dan gebruikelijk: geen traditionele dochtergroep, maar een themagroep. Want topprestaties beginnen niet alleen bij een mooie koe, maar vooral bij een veestapel die past bij de doelen van uw bedrijf.

Hoe fokkerij bijdraagt aan gezonde, efficiënte koeien, betere resultaten en een toekomstbestendig melkveebedrijf?
Dat ontdekt u op de CRV-stand. Met praktijkgerichte inzichten, inspirerende gesprekken en een interactief merkertestspel laten we zien hoe genetische vooruitgang het verschil maakt.

Benieuwd wat strategisch fokken voor uw bedrijf kan betekenen?
Bezoek de themagroep van CRV tijdens de Holland Holstein sHow!

CRV

BETTER COWS > BETTER LIFE


Rabobank
agrifirm
208

GERBEN PUTTENSTEIN BOKAAL

In 2006 zijn de Young Breeders gestart met deze prijs, ter nagedachtenis aan Gerben Puttenstein van IJsselvliedt Holsteins. Gerben was vanaf de oprichting lid van de Young Breeders: een enthousiast Holstein fokker en gedreven cowfitter. Een tragisch ongeluk in maart 2006 maakte een eind aan zijn jonge leven.

De oprichtingsbijeenkomst van de Young Breeders vond plaats op IJsselvliedt Holsteins, het bedrijf van Gerben's ouders, het fokbedrijf dat hij in de toekomst graag wilde overnemen. Gerben liet de aanwezigen zien hoe je een pink kon scheren en voor kon brengen op de show. Hij gaf iedereen tips en door zijn vakmanschap enthousiasmeerde hij de aanwezige jongeren. Na deze dag gingen de Young Breeders echt van start.

Gerben had een geweldig gevoel voor koeien. Hij geloofde in de Young Breeders en in wat onze vereniging te bieden heeft voor de jeugd. Gerben was een enthousiast en getalenteerd lid, maar dacht nooit dat hij beter was dan een ander. Hij wilde graag winnen, maar gunde een ander ook alles. Gerben was een harde werker, hij had een scherp oog voor detail en was enorm gefocust. Hij was sympathiek, uniek en had altijd een brede glimlach op zijn gezicht. Hij was positief en gedreven en altijd in voor een geintje. Veel mensen die Gerben hebben ontmoet kunnen wel een mooi verhaal over hem vertellen. Hij was een vriend voor de één en een rolmodel voor de ander.

Gerben's leven was veel te kort, maar we kunnen allemaal leren van zijn verhaal. Hij genoot van elk moment. Hij was een bijzonder mens en we missen hem nog steeds bij onze shows. Sinds 2006 reiken we elk jaar de Gerben Puttenstein bokaal uit bij de junioren én bij de senioren. Deze unieke prijs wordt overhandigd aan de winnaar van het klassement van de scheercompetitie plus showmanship.

We moeten Gerben helaas al heel lang missen, maar we houden hem door de uitreiking van de Gerben Puttenstein bokaal elk jaar in herinnering op onze show.

GERBEN PUTTENSTEIN THROPHY

The Young Breeders started with this throphy in 2006, in memory of Gerben Puttenstein from IJsselvliedt Holsteins. Gerben was a Young Breeders' member from the start, an enthusiastic Holstein breeder and passionated cowfitter. A tragic accident in March 2006 ended his young life.

Gerben had a great feeling for cows. He believed in the Young Breeders and in what our assosiation has to offer the youth. Gerben was an enthusiastic and talented member but never thought he was better than anyone else. He wanted to win, but also granted everyone else everything. Gerben was a hard worker: he had a keen eye for detail and was focused. Gerben was sympathetic, unique, and always had a big smile on his face. He was positive and driven and always ready for a joke. Many people that met Gerben can tell a nice story about him. He was a friend to some and a role model to others.

Gerben's life was way too short, but we can all learn from his story. He enjoyed every moment. He was a special person who is still missed at our dairy shows. Since 2006 we have awarded this unique trophy to the junior and senior winner of the clipping competition plus showmanship: the Gerben Puttenstein throphy.

Unfortunately, we have missed Gerben for a long time, but we remember him every year by presenting the Gerben Puttenstein trophy at our show.

VERLOTING EMBRYO'S

onder

Young Breeders

Maak kans op een **klasse 1 FEMbryo** (= vrouwelijk) uit de **exclusieve combinatie** Farnear Audacious **Red** uit Apple Pts Cirio Anna **Red** EX-91.



Moeder: **Apple Pts Cirio Anna Red EX-91**



Grootmoeder: **KHW Regiment Apple Red EX-96**

Prijzenverdeling:

- **Één embryo wordt** verloot onder de deelnemende **Young Breeders junioren**
- **Één embryo wordt** verloot onder de deelnemende **Young Breeders senioren**

Het **catalogusnummer van de aanwezige pink** op vrijdag 13 november op de Holland Holstein sHow te Leeuwarden geldt als lotnummer voor deze verloting. De uitreiking van deze prijzen is op vrijdagavond in het Holland Holstein House.

Aangeboden door: Adolf Langhout – A.L.H. Genetics B.V. / Embryosale.com

ALH-genetics

WWW.ALH-GENETICS.NL

International Marketing Top Genetics



1 Pietje 100
NL 698175732 GEB:12-02-26
V : Siemers Rz Pazzle 34954
M : Pietje 72
MV : D Mason Berico
EIG : Vof A.J & I. van den Bergh, Garmerwolde
INZ : Marlien Gunnink

2 Bs Aurelia
NL 870742299 GEB:10-02-26
V : Farnear Audacious-Red
M : Hulu Amsterdam
MV : Siemers Wolf Hulu 37006
EIG : Batouwe Holsteins, Ede
INZ : Gert Bakker

3 Bleskenshoeve Lilly
NL 697490122 GEB:08-02-26
V : Stantons Chief
M : Skyflower
MV : Woody
EIG : R. Ruitenberg, 't Harde
INZ : Nathan Okken

4 K D Belinda 21
NL 843778539 GEB:08-02-26
V : Vogue A2p2-Pp
M : K D Belinda 17
MV : Kooyker Holsteins Skyfall
EIG : Mts F.R.G. Kooijker-Marinus, Nij Beets
INZ : Lotte van der Burg

5 Dynamic Mary
NL 930468121 GEB:08-02-26
V : Mr Budjon Superman
M : New Moore Ol Bloody Mary
MV : Blondin Alpha
EIG : Dynamic Holsteins, Zwartewaal
INZ : Lauren Hoftijzer

6 Minka 58
NL 949769040 GEB:07-02-26
V : Progenesis Anahita
M : Minka 54
MV : Ladys-Manor Savior
EIG : Landbouwbedrijf Brus-Kools, Voorst Gem Oude IJsselstreek
INZ : Lotte Brus

7 Cinderella 7
NL 681491234 GEB:05-02-26
V : Comestar Loyall
M : Cinderella 1
MV : Mountfield Ssi Dcy Mogul
EIG : Veenstra Holsteins, Boerakker
INZ : Julia Rozema

8 Dz Lieske 163
NL 945409685 GEB:05-02-26
V : Wr Centrum
M : Dz Lieske 155
MV : Isco Red
EIG : De Zonnenberg, Herpen
INZ : Lieve Zonnenberg

9 De Bree Amy
NL 686921457 GEB:04-02-26
V : Hellender Brandy P
M : De Bree Amber Paradise
MV : Mr D Apple Diamondback
EIG : Mts H.W.H. & J.J. Heimerink, Enter
INZ : Stijn Heimerink

10 Tmw Foekje 584
NL 540686838 GEB:02-02-26
V : Mr Chassity Gold Chip
M : Tmw Foekje 522
MV : Cherry-Lily Zip Luster-P
EIG : Mts Talsma, Wergea
INZ : Sytse Talsma

11 Hhz Destiny 16
NL 930468107 GEB:30-01-26
V : Hamming Salute
M : Hhz Destiny 4
MV : Mirabell Sound System
EIG : Hoftijzer Holsteins, Zwartewaal
INZ : Sara Hoftijzer

12 Tmw Foekje 580
NL 540686814 GEB:29-01-26
V : Siemers Renegade Parfect
M : Tmw Foekje 518
MV : Westcoast Randall
EIG : Mts Talsma, Wergea
INZ : Sophie de Ruiter

13 Grietje 139
NL 679183033 GEB:29-01-26
V : Ri-Val-Re Rager-Red
M : Grietje 79
MV : Klopp
EIG : Vof van Laar Langbroek, Langbroek
INZ : Jacob van Laar

14 Carpenter Davina 1179
NL 588611791 GEB:27-01-26
V : Siemers Wolf Hulu 37006
M : Carpenter Davina 7
MV : Stantons High Octane
EIG : H. Timmerman, Rouveen
INZ : Vera Timmerman



Hou je van veel zout op je eten?
Of liever wat minder? Smaken verschillen, en behoeftes ook. Dat geldt voor jou, maar ook voor je koeien.

Met de likstenen van KNZ krijgt ieder individueel dier precies de hoeveelheid zout, mineralen en vitaminen die ze nodig heeft, zonder kleur- en smaakstoffen en andere toevoegingen.

Scan de QR-code voor meer informatie.

Als je dier kan kiezen, kiest het voor KNZ likstenen

www.knzsalt.com

KENNIS VAN **UW** ZAKEN

CEB BV
CONSULTANCY & BEDRIJFSADMINISTRATIE





ADMINISTRATIE
- Jaarrekening
- Aangiftes BTW, IB en VPB
- Salarisverwerking

ADVISERING
- Investeringsplannen
- Subsidies / mestbeleid
- Analyses/bedrijfsbegeleiding
- Bedrijfsoverdracht

FISCAAL / JURIDISCH
- Oprichting / wijziging rechtsvormen
- Ondersteuning procedures

CEB BV is úw specialist in de agrarische sector.

Het werken met een klein team en korte lijnen zorgen ervoor dat wij in nauw contact staan met onze klanten. Voor afspraken komen we graag naar u toe.

Wilt u weten wat wij voor u kunnen betekenen? Bel ons en wij staan u graag te woord!

Locatie Heeten
Teigenweg 25
8111 CM Heeten
T: 0570 - 55 00 88
E: info@ceb-overijssel.nl

Locatie Groenlo
Barkenkamp 1
7141 EL Groenlo
T 0544 46 13 39
info@ceb-reusen.nl

www.ceb-overijssel.nl
www.ceb-reusen.nl



WWW.CEB-OVERIJSSEL.NL

15 Elza 108
NL 687399415 GEB:27-01-26
V : Legend-Maker Victor
M : Elza 81
MV : Vogue Never Again Pp
EIG : Melkveebedrijf Jageweg, Winterswijk Huppel
INZ : Jesse te Brummelstroete

16 De Wijde Blik Camilla 4 P
NL 646463236 GEB:24-01-26
V : Peak Excitement
M : De Wijde Blik Camilla 3 P
MV : Vogue A2p2-Pp
EIG : G. & H.J. Nijman-Ekkelkamp, Stegeren
INZ : Mariesa Gunnink

17 De Keizer Erna 223
NL 747168689 GEB:24-01-26
V : Kenmore Triple Crown-Red
M : Erna 151
MV : Ju Stefan
EIG : Mts Reinders-Vossers, Heelweg
INZ : Kirsty Wisselink

18 Macha
NL 758478241 GEB:24-01-26
V : Koepon Oh Robin Red
M : Mies
MV : Riverdown Unstopabull
EIG : Mts Harkink-Sleumer, Lochem
INZ : Lika Dinkelman

19 Peelens-Hoeve Geertje 284
NL 689135431 GEB:22-01-26
V : Progenesis Ambrose
M : Peelens-Hoeve Geertje 254
MV : Wilra Harvest
EIG : Vof de Peelenshoeve, Woudenberg
INZ : Samuel Kranendonk

20 Klumper Mop 188
NL 875174442 GEB:20-01-26
M : Klumper Mop 177
MV : Dg Nh Arrow
EIG : Melkveebedrijf van der Haar, Den Velde
INZ : Giulietta van der Haar

21 Liphûster Gine 97
NL 947799425 GEB:20-01-26
V : Denovo 30144 Eventide P
M : Liphûster Gine 84
MV : De-Su 12147 Allstar
EIG : Mts R. en A. Calis, Lippenhuizen
INZ : Rixt Calis

22 Gh Lambda Gaila
NL 634162268 GEB:18-01-26
V : Farnear Delta-Lambda
M : Gh Sidekick Goosebump
MV : Walnutlawn Sidekick
EIG : Glind Holstein Vof, Zuidveen
INZ : Ilse Evenhuis

23 Gh Acti Hellen
NL 634162275 GEB:18-01-26
V : Cherryhill Actionman
M : Gh Lambda Hellen
MV : Farnear Delta-Lambda
EIG : Glind Holstein Vof, Zuidveen
INZ : Ilse Evenhuis

24 De Keizer Erna 222
NL 747168658 GEB:18-01-26
V : Delta Firestone-Red
M : De Keizer Erna 204
MV : Oneliner-Red
EIG : Mts Reinders-Vossers, Heelweg
INZ : Kirsty Wisselink

25 Twente Dairies Jasper Daria
NL 886665058 GEB:16-01-26
V : Londaly Jasper Red
M : Twente Dairies Integral Daria
MV : Blondin Integral
EIG : Twente Dairies, Hooghalen
INZ : Gwen Timmerman

26 Twente Dairies Jasper Daria
NL 886665065 GEB:16-01-26
V : Londaly Jasper Red
M : Twente Dairies Integral Daria
MV : Blondin Integral
EIG : Twente Dairies, Hooghalen
INZ : Fayenn Knol

27 Twente Dairies Jasper Trix
NL 886665041 GEB:15-01-26
V : Londaly Jasper Red
M : Twente Dairies Absolute Trix
MV : Apples Absolute-Red
EIG : Twente Dairies, Hooghalen
INZ : Fayenn Knol/Gwen Timmerman

28 Dz Mies 411
NL 945409678 GEB:14-01-26
V : Drouner K&L Augustus P Red
M : Dz Mies 385
MV : Wr Centrum
EIG : De Zonnenberg, Herpen
INZ : Lieve Zonnenberg

Dinkelland Dierenartsen

Wij wensen de veehouders op de show en thuis veel succes!



Gezonde, sterke koeien in een gezonde sector!



Dinkelland Dierenartsen

De jongste, onafhankelijke dierenartsenpraktijk van Noord-Oost Twente. Wij hebben een sterke focus op veterinaire rundveebegeleiding.

Krabbendijk 9a
7591 AW Denekamp
0541-798001
info@dinkellanddierenartsen.nl
www.dinkellanddierenartsen.nl

29 De Steeg Ambrose Camie
NL 598565802 GEB:13-01-26
V : Progenesis Ambrose
M : Van de Ambtse Showtime Camie
MV : Jacobs Showtime-ET
EIG : Melkveebedrijf De Steeg, Heteren
INZ : Charlotte Meerburg

30 Koarnwert Wikje 793
NL 759393255 GEB:12-01-26
V : Peeldijker Pennywise
M : Koarnwert Wikje 641
MV : Luck-E Artisan-Red
EIG : Mts Bakker, Ginnum
INZ : Noa Bosgraaf

31 Neerduist Dolly 22
NL 920574797 GEB:12-01-26
V : Kenmore Triple Crown-Red
M : Neerduist Dolly 15
MV : Startrek
EIG : J.G.G. van den Hengel, Bunschoten-Spakenburg
INZ : Sanne van den Hengel

32 Reidlander Kelmos 111
NL 922282328 GEB:12-01-26
V : Comestar Lemagic
M : Reidlander Kelmos 132
MV : Siemers Renegade Parfect
EIG : Stal 83, Nuis
INZ : Remco Buist

33 Giessen Cinderella 298
NL 618635061 GEB:11-01-26
V : Siemers Parcket
M : Giessen Cinderella 191
MV : Val-Bisson Doorman
EIG : T. van Vliet, Nieuwlande
INZ : Laura Kuijer

34 Bons-Holsteins Koba 333
NL 673869973 GEB:11-01-26
V : Robella Major
M : Bons-Holsteins Koba 245
MV : Val-Bisson Doorman
EIG : Bons-Holsteins, Ottoland
INZ : Tessa Bons

35 Klumper Regina 162
NL 875174341 GEB:10-01-26
V : Val-Bisson Doorman
M : Klumper Regina 158
MV : Melarry Fuel
EIG : Melkveebedrijf van der Haar, Den Velde
INZ : Giulian van der Haar

36 Jannie 147
NL 594915717 GEB:09-01-26
V : Delta Mauro-Red
M : Jannie 137
MV : Bruiser-Red
EIG : Mts Harkink-Sleumer, Lochem
INZ : Ymre Sleumer

37 Willie 113
NL 584945829 GEB:07-01-26
V : Siemers Wolf Hulu 37006
M : Willie 108
MV : Peak Hotline
EIG : Mts J. & A. van Ginkel-Iglesias, Bennekom
INZ : Elise van Ginkel

38 Giessen Snow 3
NL 618635047 GEB:07-01-26
V : Genosource Hallmark
M : Giessen Snow
MV : Col Dg Crushtime
EIG : T. van Vliet, Nieuwlande
INZ : Loussan Dekker

39 Skoatter Luck E Azulu
NL 655469344 GEB:07-01-26
V : Siemers Wolf Hulu 37006
M : Luck-E Doc Azoozoo RF
MV : Woodcrest King Doc
EIG : V.O.F. Visstein, 't Harde
INZ : Vere Junte

40 Durkje 287
NL 662510589 GEB:07-01-26
V : Genosource Bigwig
M : Durkje 275
MV : Stantons Expander
EIG : Vof Goesten-Pullen, Hedel
INZ : Chiel Goesten/Femke Goesten/ Femke van Genderen

41 Klumper Regina 161
NL 875174334 GEB:07-01-26
V : Progenesis Aneesh
M : Klumper Regina 155
MV : Glen-D-Haven Altahotrod
EIG : Melkveebedrijf van der Haar, Den Velde
INZ : Isabel Roelofs

42
NL 707351698 GEB:06-01-26
V : Stantons Chief
M : Noorder Ar-Type Kobamba
MV : Farnear Delta-Lambda
EIG : H&R Holsteins, Staphorst
INZ : Arthur Spiker

ROYALDEBOER.COM

Royal de Boer
since 1869








WHERE COWS FEEL AT HOME

COW COMFORT CREATORS
ROYAL DEBOER.COM

43 Peelens-Hoeve Geertje 283
NL 689135424 GEB:05-01-26
V : Siemers Renegade Parfect
M : Peelens-Hoeve Geertje 273
MV : Cherryhill Actionman
EIG : Vof de Peelenshoeve, Woudenberg
INZ : Samuel Kranendonk

44 De Vrijheid Phantastic 16
NL 949878377 GEB:04-01-26
V : Delta Remedy
M : De Vrijheid Phantastic 7
MV : Yes
EIG : Vof Busweiler-Bovendorp, Nunspeet
INZ : Gerco Busweiler

45 Boukje
NL 758478203 GEB:03-01-26
V : Farnear Delta-Lambda
M : Bregje
MV : Effektiv
EIG : Mts Harkink-Sleumer, Lochem
INZ : Esmee Sleumer

46 Gretha 808
NL 733666528 GEB:02-01-26
V : Weggelhorster Disclosure
M : Gretha-P 761
MV : Nippon P
EIG : Vlekje's Weide, Dedemsvaart
INZ : Benthe Mensink

47 De Vrijheid Phantastic 15
NL 949878360 GEB:02-01-26
V : Delta Remedy
M : De Vrijheid Phantastic 10
MV : Toc-Farm Fitz
EIG : Vof Busweiler-Bovendorp, Nunspeet
INZ : Nathan Okken

48 Nijntje
NL 591995855 GEB:31-12-25
V : Real Red Mo
M : Welland Bertha 208
MV : Lakota
EIG : Fa Brouwer-Bor, Noordeloos
INZ : Lieke Brouwer

49 Fien
NL 758478195 GEB:31-12-25
V : Drouner K&L Augustus P Red
M : Fleur
MV : Broekhuizen Bart
EIG : Mts Harkink-Sleumer, Lochem
INZ : Esmee Sleumer

50 De Bree Gonny 765
NL 591752010 GEB:30-12-25
V : Delta Eloy
M : De Bree Gonny 733
MV : Stantons Adorable
EIG : Mts H.W.H. & J.J. Heimerink, Enter
INZ : Stijn Heimerink

51 Dz Mies 410
NL 945409661 GEB:30-12-25
V : Drouner K&L Augustus P Red
M : Dz Mies 387
MV : Wr Centrum
EIG : De Zonnenberg, Herpen
INZ : Jade Zonnenberg

52 Gerrie 43
NL 949768838 GEB:30-12-25
V : Progenesis Anahita
M : Gerrie 35
MV : Ladys-Manor Savior
EIG : Landbouwbedrijf Brus-Kools, Voorst Gem Oude IJsselstreek
INZ : Lotte Brus

53 Klumper Elektro 2
NL 875174303 GEB:29-12-25
V : Ladys Lambda Jerry Lewis
M : Elektro
MV : Dounut
EIG : Melkveebedrijf van der Haar, Den Velde
INZ : Lieke Schotanus

54 Tienmorgen Liza 447
NL 891161592 GEB:29-12-25
V : Hellender Brandy P
M : Tienmorgen Liza 438
MV : Trent-Way-Js Rompen-Red
EIG : De Tienmorgen Holsteins, Beers
INZ : Eva van Overbeek

55 Dynamic Josje 1
NL 930468013 GEB:29-12-25
V : Hamming Salute
M : Dynamic Josje 3
MV : Lindenright Moovin
EIG : Dynamic Holsteins, Zwartewaal
INZ : Lauren Hoftijzer/Sara Hoftijzer/ Mariët van Erkelens

56 Flora 114
NL 766796656 GEB:27-12-25
V : Vdr Shakespeare
M : Flora 85
MV : 8981
EIG : Mts J.D. Gaasbeek & M. Gaasbeek-Rombout, Heteren
INZ : Rianne Gaasbeek

hollema bouw





BOUWER

MET EEN BREDE HORIZON

EEN GREEP UIT ONZE DIENSTEN

AGRARISCHE BOUW
ASBESTSANERING
LOODSEN & SCHUREN
RENOVATIES
WONINGBOUW
UTILITEITSBOUW
WANDEN
STALINRICHTING

Roollijn 1
9231 DZ Surhuisterveen

0512 - 362 255
info@hollemabouw.nl

WWW.HOLLEMABOUW.NL



KI de Toekomst

- Sperma Win Centrum
- EU-erkend opslagcentrum
- Uitgebreid stierenaanbod







KI DE TOEKOMST

Tel: +31 (0)541 670 265
Email: info@kidetoekomst.nl

57 Remedy Chelsey
NL 679373975 GEB:26-12-25
V : W-R-L Ssi Renegade Remedy
M : Undenied Chelse
MV : Big Malki
EIG : Brekelmans-Rovers Vof, Maren-Kessel
INZ : Linde Brekelmans

58 Hbc Limited Reintje
NL 870742181 GEB:26-12-25
V : Hyden Limited-P
M : Hbc Larando Reintje
MV : Farmers Wish Batenburg Larando
EIG : Schep Holsteins Holland BV, Bergambacht
INZ : Maud van Schoonhoven

59 Skoatter Blom 343
NL 655469306 GEB:25-12-25
V : Crater Camden
M : Skoatter Blom 329
MV : Novum Mercy
EIG : Melkveebedrijf Skoatter, Hoornsterzwaag
INZ : Manon van der Heide

60 Arendje 137
NL 843968750 GEB:25-12-25
V : Bons-Holsteins Perfection
M : Arendje 136
MV : Stantons Adorable
EIG : Heuver Melkveehouderij, Wierden
INZ : Jelle Waalderink

61 Neerduist Adina 12
NL 737770885 GEB:24-12-25
V : Koepon Marpon
M : Neerduist Adina 9
MV : Fustsyn Parfect Parker
EIG : J.G.G. van den Hengel, Bunschoten-Spakenburg
INZ : Sanne van den Hengel

62 Winter's Farm Truusje 679
NL 927467456 GEB:24-12-25
V : Bons-Holsteins Perfection
M : Winter's Farm Truusje 559
MV : Mr D Apple Diamondback
EIG : Winter's Farm, Vriezenveen
INZ : Levi Koppelman

63 Race
DE 0367425871 GEB:23-12-25
V : Ladys Lambda Jerry Lewis
M : Rainbow
MV : Blondin Thunder Storm
EIG : Melkveebedrijf Den Dam, Rekken
INZ : Guusje Groot Wassink

64 Sidonia 91
NL 766796649 GEB:23-12-25
V : Go-Farm Miura ET
M : Sidonia 67
MV : Linedancer
EIG : Mts J.D. Gaasbeek & M. Gaasbeek-Rombout, Heteren
INZ : Rianne Gaasbeek

65 De Wijde Blik MarXn
NL 646463180 GEB:22-12-25
V : Vogue A2p2-Pp
M : De Wijde Blik Marien
MV : Domicole Chelios
EIG : G. & H.J. Nijman-Ekkelkamp en Fam Gunnink, Stegeren
INZ : Colin van der Horst/Esmee van der Horst/Niels Veerman

66 M.H. Evalyn 122
NL 585242093 GEB:21-12-25
V : Siemers Renegade Parfect
M : Evalyn
MV : S-S-I Montross Jedi
EIG : Merwehoeve de Groot V.O.F., Herwijnen
INZ : Lynn Keijzer

67 Haniaster Limeted Baileys
NL 717255533 GEB:21-12-25
V : Hyden Limited-P
M : Gen Balencia
MV : Siemers Lambda Haniko
EIG : Melkveebedrijf Boonstra Vof, Aalsum
INZ : Meike Oevering

68 Ypko Fardau Ex Red 5
NL 929856966 GEB:21-12-25
V : Trent-Way Exclusive Red
M : Ypko Fardau 2
EIG : Mts R. & R. Schaap, Ypecolsga
INZ : Hedwich Schaap

69 Rozalien 60
NL 679373836 GEB:20-12-25
V : Stantons Chief
M : Rozalien 43
MV : Milksource Cheers
EIG : Brekelmans-Rovers Vof, Maren-Kessel
INZ : Linde Brekelmans

70 Haniaster Limeted Baileys
NL 717255526 GEB:20-12-25
V : Hyden Limited-P
M : Gen Balencia
MV : Siemers Lambda Haniko
EIG : Melkveebedrijf Boonstra Vof, Aalsum
INZ : Meike Oevering

Greutink Staltechniek B.V.
Lochem

www.greutink.nl tel. 0573 – 25 49 83



Kunststof robotruimtes:

- Naadloos gelast
- In gewenste kleurstelling leverbaar
- 10 jaar ervaring in productie en montage
- Snelle bouwtijden, geen uithardtijd beton nodig
- Hygienisch en eenvoudig te reinigen



De BK-box, de flexibele comfort box met RVS voet.



De duurzame eenlingbox.

Hanzeweg 10 - 7241 CR Lochem - T. 0573-254983 - M. info@greutink.nl
Bezoek ook onze website op: www.greutink.nl

De Keizer Vee

De Keizer Vee bv
info@dekeizervee.nl

Vakkundig
en vertrouwd

Aankoop en afzet van alle soorten rundvee
We verzorgen de aankoop en afzet van alle soorten rundvee, in zowel binnen- als buitenland.



71 Sunrise Holland Apple Mila 1
NL 919883048 GEB:20-12-25
V : Siemers Wolf Hulu 37006
M : Sunrise Holland Apple Mila
MV : Ri-Val-Re Rager-Red
EIG : Vof Rehorst, Berkenwoude
INZ : Reijer van der Elst

72 Coba 506
NL 613564955 GEB:19-12-25
V : Big Malki
M : Coba 474
MV : Andy Red
EIG : Mts Oude Hengel-Oude Voshaar, Geesteren
INZ : Gijs Oude Hengel/Teun Oude Hengel

73 Nelly 340
NL 613564979 GEB:19-12-25
V : Kenmore Triple Crown-Red
M : Nelly 221
MV : Big Gospell
EIG : Mts Oude Hengel-Oude Voshaar, Geesteren
INZ : Teun Oude Hengel

74 De Keizer Blexy Loo
NL 747168595 GEB:18-12-25
V : Ladys Lambda Jerry Lewis
M : Holbra Blexy
MV : Stantons Chief
EIG : C. & L. Meuleman, Varsseveld
INZ : Lorena Meuleman

75 Liphûster Matty 337
NL 947799331 GEB:18-12-25
M : Liphûster Matty 336
MV : Mr Jeroen
EIG : Mts R. en A. Calis, Lippenhuizen
INZ : Hiske Calis/Marrit Calis/ Rixt Calis

76 De Rumpst Leyhigh Mabel
NL 917241840 GEB:17-12-25
V : Drewholme Leyhigh Pp
M : De Rumpst Delta Mabel 5
MV : Floris
EIG : Fa van Ginkel-van Maanen, Bunnik
INZ : Emma van Hamersveld

77 Malderick Annele 1721
NL 965517218 GEB:16-12-25
V : Siemers Wolf Hulu 37006
M : Malderick Annele 2051
MV : Cycle Mcgucci Jordy
EIG : Malderick Holsteins, Maurik
INZ : Age-Jan van der Meer

78 Skoatter Gretha
NL 655469281 GEB:13-12-25
V : Blondin Energy
M : Skoatter Gretha
MV : Lebold Dreamview Milano
EIG : Melkveebedrijf Skoatter, Hoornsterzwaag
INZ : Lara Koopstra

79 Beemstar Giny 860
NL 540678602 GEB:12-12-25
V : Blondin Alpha
M : Beemstar Giny 992
MV : Gansey's Leonidas
EIG : Vof P.J. en L. Groot & Zn, Middenbeemster
INZ : Joeri Groot

80 Grada 175
NL 591995824 GEB:12-12-25
V : Delta Launch Pp-Red
M : Grada 131
MV : Red Cadillac
EIG : Fa Brouwer-Bor en Mts Aantjes, Noordeloos
INZ : Coralieke de Bruin

81 Python 15
NL 679182706 GEB:12-12-25
V : Cycle Mcgucci Jordy
M : Python 13
MV : Effektiv
EIG : Vof van Laar Langbroek, Langbroek
INZ : Jacob van Laar

82 Dina 894
NL 933593192 GEB:12-12-25
V : Delta Bruiser-Red
M : Dina 737
MV : Norbert
EIG : Melkveehouderij D.J. en R. van der Horst, Witharen
INZ : Esmee van der Horst

83 Sjoukje 127
NL 755663882 GEB:11-12-25
V : Kenmore Triple Crown-Red
M : Sjoukje 112
MV : A H Vitesse
EIG : Mts C.A. en M.T. van Schie, Zeewolde
INZ : Eva van Schie

84 Seraphine 117
NL 584945689 GEB:10-12-25
V : Bosside Rubel Rebel-Red
M : Seraphine 62
MV : Ri-Val-Re Rager-Red
EIG : Mts J. & A. van Ginkel-Iglesias, Bennekom
INZ : Joeri Groot



CRV is trotse sponsor van dit evenement

- CRV levert alle diergegevens aan voor deze catalogus
- CRV sponsort de organisatie per aanwezig rund

We wensen jullie een fantastisch evenement!

CRV Cooperatie
BETTER COWS > BETTER LIFE

COOPERATIE-**CRV**.NL

85 Willie 112
NL 584945704 GEB:10-12-25
V : Den Heuvel Har
M : Willie 107
MV : Walnutlawn Sidekick
EIG : Mts J. & A. van Ginkel-Iglesias, Bennekom
INZ : Elise van Ginkel

86 Nieuwlands Sunny
NL 759456907 GEB:10-12-25
V : Farnear Delta-Lambda
M : Floydholm Energy Emotional
MV : Blondin Energy
EIG : Mts B.J.&C.&C. Kloosterman-Deinum, Veenwouden
INZ : Nynke Deimum

87 Meibloem 77
NL 843968705 GEB:09-12-25
V : Hw Blackstar
M : Meibloem 67
EIG : Heuver Melkveehouderij, Wierden
INZ : Jelle Waalderink

88 Klumper Silke 7
NL 875174219 GEB:09-12-25
V : Ladys Lambda Jerry Lewis
M : Klumper Silke 4
MV : Peak Altadateline
EIG : Melkveebedrijf van der Haar, Den Velde
INZ : Lieke Schotanus

89 Pietje 706
NL 595759224 GEB:08-12-25
M : Pietje 689
MV : Sabbiona Goldfarm
EIG : Mts Brandsma-de Boer, Reahus
INZ : Eline de Boer

90 Drouner Mientje 2264
NL 682862462 GEB:08-12-25
V : Siemers Wolf Hulu 37006
M : Drouner Mientje 1944
MV : K&L Augustus P Red
EIG : Mts Albring, Drouwenermond
INZ : Nikky Slijkhuis

91 Giessen Charity 357
NL 618634587 GEB:07-12-25
V : Lindenright Moovin
M : Giessen Charity 201
MV : Jk Eder-I Control
EIG : T. van Vliet, Nieuwlande
INZ : Maritt Smink

92 Skoatter Wimke 801
NL 655469267 GEB:07-12-25
V : Blondin Energy
M : Skoatter Wimke 603
MV : Kansas P
EIG : Melkveebedrijf Skoatter, Hoornsterzwaag
INZ : Lara Koopstra

93 Sjoukje 57
NL 681491210 GEB:07-12-25
V : Power
M : Sjoukje 54
MV : B-Crest Shadow
EIG : Veenstra Holsteins, Boerakker
INZ : Ruben de Haan

94 Hhz O'Kitty 4
NL 930467964 GEB:07-12-25
V : Kings-Ransom Dropbox
M : Hhz O'Kitty Red
MV : Achilles
EIG : Hoftijzer Holsteins, Zwartewaal
INZ : Mariët van Erkelens

95 Batouwe Tuva Red
NL 541960315 GEB:06-12-25
V : Luck-E Acetylene Red
M : Strans-Jen-D Tequila Red ET
MV : Scientific Director Red
EIG : Batouwe Holsteins, Ede
INZ : John de Vor

96 Bleskenshoeve Isa 4
NL 634151110 GEB:06-12-25
V : Clear-Echo Tahti Truxton
M : Bleskenshoeve Usa 1
MV : Lunar
EIG : Mts P. & C.E.M. Boer-de Reus, Biddinghuizen
INZ : Carla Hoeve

97 Edlihta 20
NL 645677122 GEB:05-12-25
V : Hw Hellender Toro
M : Edlihta 11
MV : Golden-Oaks Master
EIG : W. de Groot, Oudega Gem Smallingerland
INZ : Mina Haarsma

98 Parfect Storm 5
NL 753694208 GEB:05-12-25
V : Siemers Renegade Parfect
M : Hero Storm 3
MV : Warhero-Red
EIG : A. Bloemhof, Punthorst
INZ : Evelien Bloemhof



Vion Rundvee

Onze deskundige buitendienst is uw partner in de aan- en verkoop van slachtrunderen, kalveren, fok- en gebruiksvee en bedrijfsbeëindiging. Via RundveeNet kunt u meer inzicht krijgen in mogelijke gezondheidsbevindingen van uw slachtdieren.

Slachtinformatie als basis

Vion RundveeNet geeft veehouders online inzicht in de slachtgegevens afkomstig van hun dieren in de Vion slachterijen. Samen met de eigen dierenarts kunnen veehouders aan de slag om mogelijke diergezondheidsbevindingen bij de veestapel op termijn te voorkomen of te beheersen. Het resultaat: gezondere koeien van een duurzaam bedrijf.

Contact



Ad Wopereis
ad.wopereis@vionfood.com
06 22 46 42 97



Cor van Donkelaar
cor.van.donkelaar@vionfood.com
06 22 24 13 99

Vion FOOD GROUP — Food that Matters



Mark, hoe ga ik om met de veranderende markt?

Als melkveehouder heb je te maken met allerlei uitdagingen. Nieuwe wet- en regelgeving. Steeds strengere eisen. Een veranderende markt. Om succesvol te blijven is het noodzakelijk daar flexibel op in te spelen. De specialisten van Countus Joure en Leeuwarden – trotse sponsor van de Holland Holstein sHow – helpen je daarbij.

Countus Leeuwarden
058 21 001 01 / leeuwarden@countus.nl

Countus Joure
0513 65 79 90 / joure@countus.nl

COUNTUS.NL

Countus
daar reken je op

99 Hendrika 35
NL 755682337 GEB:04-12-25
V : Progenesis Anahita
M : Hendrika 6
MV : Brabantdale Alongside
EIG : Melkveebedrijf Zomer, Westerhaar-Vriezenveensewijk
INZ : Juliette Bom

100 Carpenter Ilse 1073
NL 588611739 GEB:03-12-25
V : Siemers Wolf Hulu 37006
M : Carpenter Ilse 1016
MV : Larcrest Captivating
EIG : H. Timmerman, Rouveen
INZ : Vera Timmerman

101 Pouwelshoeve Renga 201
NL 591939529 GEB:03-12-25
V : Claynook Discjockey
M : Pouwelshoeve Renga 150
MV : Delaberge Pepper
EIG : Melkveehouderij Engberts, Westerhaar-Vriezenveensewijk
INZ : Laura Engberts

102 Batouwe Bellarage Red
NL 870742105 GEB:03-12-25
V : Ri-Val-Re Rager-Red
M : Batouwe Belladonna
MV : Cycle Mcgucci Jordy
EIG : Batouwe Holsteins, Ede
INZ : Rens Bakker

103 Topcross Anna 350
NL 539928332 GEB:01-12-25
V : Farnear Delta-Lambda
M : Topcross Anna 285
MV : Val-Bisson Doorman
EIG : Mts J. & I. Jacobi, Garyp
INZ : Willem Malda

104 Maratia
NL 693298539 GEB:01-12-25
V : Vvh Horatio
M : Malki R Marie
MV : Big Malki
EIG : Weitkamp Vof, Noord-Sleen
INZ : Renske Weitkamp

105 Angels Holdi 723
NL 966432099 GEB:01-12-25
V : Eba Too
M : Angels Holdi 663
MV : De Paarlberg Andes
EIG : Angels Holsteins, Meijel
INZ : Nienke Engelen

106 Lena 780
NL 585297769 GEB:29-11-25
V : Oelhorst Miller
M : Lena 710
MV : Flybye
EIG : Mts J.H.E. & G.H. Scholten, Haaksbergen
INZ : Anneloes Scholten

107 Abtshoeve Erle
NL 876574232 GEB:29-11-25
V : Genosource Bigwig
M : J.S. Erle Elle
MV : Walnutlawn Sidekick
EIG : M.C.A. van Beek, Oosterhout
INZ : Niels van Beek

108 Heemser Michelle
NL 541952963 GEB:26-11-25
V : S A Red Impulse
M : Michelle
MV : Ems Red Pp
EIG : Mts Deterd Oude Weme-Scholten, Heemserveen
INZ : Koen van den Berg

109 Sh Jlewis Endless
NL 870742066 GEB:26-11-25
V : Ladys Lambda Jerry Lewis
M : Floydholm Elena
MV : Farnear Altitude-Red
EIG : Damster Holsteins en Schouten Holsteins, De Wilp
INZ : Mathé Pronk

110 Dina 891
NL 933593116 GEB:25-11-25
V : Delta Sparkle-Red
M : Dina 857
MV : Rovelli-Red
EIG : Melkveehouderij D.J. en R. van der Horst, Witharen
INZ : Colin van der Horst

111 Angels Holdi 721
NL 966432075 GEB:25-11-25
V : Bentehoek Andy Red
M : Angels Holdi 665
MV : Kenmore Triple Crown-Red
EIG : Angels Holsteins, Meijel
INZ : Nienke Engelen

112 M.H. Tequila 5
NL 585241999 GEB:24-11-25
V : Siemers Pamaze-Red
M : M.H. Tequila 2
MV : Mr Blondin Warrior-Red
EIG : Merwehoeve de Groot V.O.F., Herwijnen
INZ : Roos de Groot

Gezonder stalklimaat?

Abbi biedt u hiervoor hoogwaardige oplossingen, zoals bijvoorbeeld: aanvoer van verse lucht, verkoeling van uw vee en verlaging van de luchtvochtigheid in uw stal.

Enkele van onze Abbi-oplossingen:

Scan & Ontdek!



Abbifan
140-XXP-31
stalventilator

De 1ige Originele!

- Die is écht zuinig: verbruik slechts **0,53**kW (max)!
- Die is écht stil: slechts **55** dB(A)!
- Die is écht groen: bijna 100% circulair!
- Voor dwars- en lengteventilatie
- Aangename verkoeling door juiste luchtsnelheid
- Geen frequentieregelaar nodig
- Ingebouwde thermische beveiliging

Verneveling
Extra verkoeling met water



- Aanvullende koeling door directe verdamping van vernevelingswater
- Extra afkoeling van luchttemperatuur met 4-6 graden
- Koeien, ligbedden en loop- en voergangen blijven droog



Abbifan XXP-31 + vernevelingsbeugel

ABBI-AEROTECH
The ventilation experts

+31 (0) 184 711 344
sales@abbi-aerotech.com
www.abbi-aerotech.com

113 De Bree Darly
NL 591751978 GEB:24-11-25
V : Delta Smart
M : Darling 8
MV : Col Dg Crushtime
EIG : Mts H.W.H. & J.J. Heimerink, Enter
INZ : Rens Heimerink

114 Mientje 214
NL 613564892 GEB:24-11-25
V : Siemers Renegade Parfect
M : Mientje 202
MV : Stantons Adorable
EIG : Mts Oude Hengel-Oude Voshaar, Geesteren
INZ : Jarn Gunnink/Mariesa Gunnink

115 Carpenter Sina 1170
NL 687511709 GEB:23-11-25
V : Trent-Way Exclusive Red
M : Carpenter Sina 1013
MV : Oh-River-Syc Crushabull
EIG : Vof Bloemert, Staphorst
INZ : Rosalyn Boldewijn

116 Liphûster Hc Picknick 4
NL 947799216 GEB:23-11-25
V : Sbg Mecca P
M : Liphûster Hc Picknick 1
MV : Shimmer
EIG : Mts R. en A. Calis, Lippenhuizen
INZ : Hiske Calis

117 M.H. Rihanna 2
NL 585241982 GEB:22-11-25
V : Wr Centrum
M : M.H. Rihanna
MV : Farnear Altitude-Red
EIG : Merwehoeve de Groot V.O.F., Herwijnen
INZ : Kim Duizer

118 De Wijde Blik Sultana 1
NL 646463159 GEB:22-11-25
V : Trent-Way Exclusive Red
M : 3star Sie Sultana Red
MV : Oh Ranger Red-ET
EIG : G. & H.J. Nijman-Ekkelkamp, Stegeren
INZ : Niels Veerman

119 Koarnwert Jeltje 77
NL 585878014 GEB:21-11-25
V : Hellender Brandy P
M : Koarnwert Jeltje 70
MV : Kapitein
EIG : Mts Bakker, Ginnum
INZ : Jakob Lieuwe Klimstra

120 Giessen Panini 52
NL 618634563 GEB:21-11-25
V : Bons-Holsteins Perfection
M : Giessen Panini 11
MV : Kings-Ransom Dynasty
EIG : T. van Vliet, Nieuwlande
INZ : Laura Kuijer

121 M.H. Alana 162
NL 585241968 GEB:20-11-25
V : Haveitall Dropbx Hellion
M : M.H. Alana 103
MV : Siemers Renegade Parfect
EIG : Merwehoeve de Groot V.O.F., Herwijnen
INZ : Kim Duizer

122 Bleskenshoeve Botje 2
NL 634151040 GEB:20-11-25
V : Hoogerhorst Dg Oh Rubels-Red
M : 01399
EIG : Mts P. & C.E.M. Boer-de Reus, Biddinghuizen
INZ : Carla Hoeve/Roos Ruitenberg

123 Heemser Marie
NL 541952925 GEB:19-11-25
V : Mb-Luckylady Bullseye
M : Heemser Marie 1104
MV : Greenlea Artie-Red
EIG : Mts Deterd Oude Weme-Scholten, Heemserveen
INZ : Janiek Smink

124 Pamaze Rebekka3
NL 753694114 GEB:19-11-25
V : Siemers Pamaze-Red
M : Rebekka 5476
MV : Listrotto-Red
EIG : A. Bloemhof, Punthorst
INZ : Melissa Krale

125 De Rumpst Latayo Mabella
NL 654264926 GEB:17-11-25
V : Comestar Latayo
M : De Rumpst Delta Mabella 1
MV : Stantons Adorable
EIG : Fa van Ginkel-van Maanen, Bunnik
INZ : Alicia Veldhuijsen

126 Damster Dina 481
NL 720473713 GEB:16-11-25
V : Mb-Luckylady Eye Candy
M : Damster Dina 466
MV : S-S-I Millington Totem
EIG : Damster Holsteins en B.J. van der Veen, De Wilp
INZ : Anouk Stuiver

VERENIGING KERNPRAKTIJKEN RUNDVEE

KENNIS EN KUNDE DELEN

KERNPRAKTIJKEN RUNDVEE

Vereniging Kernpraktijken Rundvee (KPR) bestaat uit **16 rundveepraktijken**, waar in totaal ongeveer 130 dierenartsen werken aan een betere diergezondheid. Door onderlinge samenwerking van deze zelfstandige praktijken wordt kennis en expertise gebundeld. Hierdoor werken we samen met onze veehouders aan een **goede diergezondheid** en een **duurzame koppel**. Aangesloten praktijken staan garant voor **goed werkgeverschap** waarbij werkplezier en zelfontplooiing voorop staan.



AANGESLOTEN PRAKTIJKEN

Zuid-Oost Drenthe · Slingeland Dierenartsen · De Herkauwers Praktijk Samen sterker · 't Leijdal Dierenkliniek · Dierenkliniek Stad & Westerkwartier · Wellensiek Dierenartsen · Dierenartsencombinatie Gorredijk · Dierenartsen Dokkum · VDP Universitaire Landbouwhuisdieren Praktijk · DCO Diergeneeskundig Centrum Oisterwijk · Veeartsen Amstel Vecht en Venen · Dierenartsengroep Rivierenland · Het Dierenartsencentrum · Dierenartsenpraktijk Flevoland · Boven-Veluwe DierGezondheidsCentrum · Dierenartsen Midden Brabant

Meer info op www.kernpraktijkenrundvee.nl

127 Nellie 69
NL 604864480 GEB:15-11-25
V : Julandy
M : Nellie 54
MV : Gen-I-Beq Atomium Red
EIG : Melkveehouderij Meulenbeld-Weernink, Geesteren
INZ : Fien Meulenbeld

128 De Heijkamp Anny
NL 592531009 GEB:14-11-25
V : Siemers Wolf Hulu 37006
M : Farnear Adler Arla Rc
MV : Mr Mogul Delta 1427
EIG : Vof van Harten, Laren
INZ : Marenthe van Harten

129 Gh Geertje Gigi
NL 634162206 GEB:14-11-25
V : Val-Bisson Doorman
M : Gh Geertje Grace
MV : Stantons Chief
EIG : Glind Holstein Vof, Zuidveen
INZ : Lara van de Glind/Jorwin van Zeumeren

130 De Slenk Nell 6135
NL 968161359 GEB:14-11-25
V : De Slenk Klaved Red
M : De Slenk Nell 2406
MV : Veecom Mischa
EIG : Mts Engelen-Pex, Evertsoord
INZ : Rian Engelen

131 Nelly 316
NL 613564878 GEB:13-11-25
V : Siemers Renegade Parfect
M : Nelly 303
MV : Big Malki
EIG : Mts Oude Hengel-Oude Voshaar, Geesteren
INZ : Gijs Oude Hengel

132 Roelofje 1
NL 733666326 GEB:13-11-25
V : Vdr Shakespeare
M : Roelofje
MV : Eloy
EIG : Vlekje's Weide, Dedemsvaart
INZ : Benthe Mensink

133 Skoatter Blom 341
NL 682334574 GEB:12-11-25
V : Walnutlawn Sidekick
M : Skoatter Blom 301
MV : De-Su 521 Bookem
EIG : Melkveebedrijf Skoatter, Hoornsterzwaag
INZ : Fien van de Ven

134 Haniaster Apple's Aafje 2
NL 717255007 GEB:12-11-25
V : Blondin Alpha
M : Haniaster Apple's Aafje 1
MV : Blondin Willows-Red
EIG : Melkveebedrijf Boonstra Vof, Aalsum
INZ : Alie Visser

135 Giessen Charity 354
NL 618634525 GEB:11-11-25
V : Progenesis Ambrose
M : Giessen Charity 321
MV : Siemers Happen
EIG : T. van Vliet, Nieuwlande
INZ : Loussan Dekker

136 Den Dam O'Katniss 3
NL 886662004 GEB:10-11-25
V : Bosside Rubel Rebel-Red
M : O'Katana
MV : Cycle Mcgucci Jordy
EIG : Melkveebedrijf Den Dam, Rekken
INZ : Isa Groot Wassink

137 Mina 312
NL 584962361 GEB:06-11-25
M : Mina 288
MV : Legend-Maker Victor
EIG : Mts R. & N. Hutten, Hoogenweg
INZ : Tess Hutten

138 Koarnwert Wikje 788
NL 585877989 GEB:06-11-25
V : Mystique Avenger
M : Koarnwert Wikje 701
MV : Farnear Aria Addison Ewl
EIG : Mts Bakker, Ginnum
INZ : Noa Bosgraaf

139 Kössinkhoeve Lotti 57
NL 629869424 GEB:06-11-25
V : Dkr Badboy
M : Kössinkhoeve Lotti 44
MV : Opera
EIG : Melkveebedrijf Kössinkhoeve, Winterswijk Huppel
INZ : Fleur Nijman

140 Betsie 179
NL 604864459 GEB:02-11-25
V : Jotan Red
M : Betsie 138
MV : Timeless
EIG : Melkveehouderij Meulenbeld-Weernink, Geesteren
INZ : Fien Meulenbeld

Volg Sterke Erven Melkvee nu tijdelijk met

25% korting

✓ **Toegang tot alle sectoren en regio's online**
Met Sterke Erven Digitaal krijg je toegang tot nieuws, kennis, duiding en praktijkverhalen op **sterke-erven.nl**

✓ **Het vakblad Sterke Erven Melkvee in print**
Met Sterke Erven Compleet ontvang je daarnaast één of meerdere vakbladen thuis in de bus.



Sluit je aan bij Sterke Erven
Scan de QR-code of ga naar
abonnementen.sterke-erven.nl

141 Liphûster Lamkje 331
NL 630581919 GEB:02-11-25
V : Walnutlawn Sidekick
M : Liphûster Lamkje 319
MV : Kingchip
EIG : Mts R. en A. Calis, Lippenhuizen
INZ : Marrit Calis

142 Pamela 69
NL 743837778 GEB:01-11-25
V : Aalshorst Rody-Red
M : Pamela 61
MV : Frassino
EIG : Melkveebedrijf G. & C. Esselink, Rekken
INZ : Lynn Esselink

143 Jantje 81
NL 641749131 GEB:29-10-25
V : Delta Keen
M : Jantje 77
MV : Everton
EIG : Mts Bloemert-Tuin, Staphorst
INZ : Jolijn Bloemert

144 Heerenbrink Dolly Rae
NL 732257802 GEB:28-10-25
V : Wilskracht Wave Red
M : Heerenbrink Dolly Rae
MV : Kcck Amaretto Red
EIG : Mts R. & R. Schaap, Ypecolsga
INZ : Hedwich Schaap

145 Bicc Samba Babe
NL 540658921 GEB:26-10-25
V : Siemers Wolf Hulu 37006
M : Bicc Sambagirl Red 2
MV : Bosside Rubel Rebel-Red
EIG : Mts B.J.&C.&C. Kloosterman-Deinum, Veenwouden
INZ : Nynke Deinum

146 Klumper Roxy 1
NL 542373970 GEB:25-10-25
V : Ladys Lambda Jerry Lewis
M : Giessen Roxy 48
MV : Maple-Downs-I G W Atwood
EIG : A. ten Brinke-Beniers, Bruchterveld
INZ : Jannick ten Brinke

147 Thea 302
NL 681491195 GEB:24-10-25
V : Hellender Brandy P
M : Thea 299
MV : Plattery Evert
EIG : Veenstra Holsteins, Boerakker
INZ : Nienke van Ravenhorst

148 Bons-Holsteins Dikkie 261
NL 943244008 GEB:24-10-25
V : Robella Major
M : Bons-Holsteins Dikkie 193
MV : Maple-Downs-I G W Atwood
EIG : J. de Groot jr., Kamperveen
INZ : Johan de Groot

149 New Moore Dropbox Esme214
NL 674158245 GEB:23-10-25
V : Kings-Ransom Dropbox
M : New Moore Bull Esme178
MV : Mb-Luckylady Bullseye
EIG : Mts Withaar-Prent, Nijeveen
INZ : Senna Brand

150 Den Dam Coco
NL 886661986 GEB:23-10-25
V : North-Polled Maxum P Red
M : Drouner Colinda 1952
MV : Jotani
EIG : Melkveebedrijf Den Dam, Rekken
INZ : Guusje Groot Wassink

151 Gemma 11
NL 930737045 GEB:23-10-25
V : Delta Boyan
M : Gemma 7
MV : Powerlift
EIG : Western Holsteins, Hazerswoude-Dorp
INZ : Anne Ammerlaan

152 De Slenk Ruth 6132
NL 968161328 GEB:23-10-25
V : De Slenk Klaved Red
M : De Slenk Ruth 2405
MV : Potency Red
EIG : Mts Engelen-Pex, Evertsoord
INZ : Rian Engelen

153 Boukje 402
NL 584961630 GEB:22-10-25
V : Vogue Never Again Pp
M : Boukje 383
MV : Legend-Maker Victor
EIG : Melkveebedrijf Jageweg, Winterswijk Huppel
INZ : Jesse te Brummelstroete

154 Batouwe Hulu Bellamarie
NL 597002252 GEB:22-10-25
V : Siemers Wolf Hulu 37006
M : Batouwe Bellamarie Red
MV : Effektiv
EIG : Batouwe Holsteins, Ede
INZ : Rens Bakker/John de Vor


Wij staan achter ons voer
Wij zijn ABZ Diervoeding, een ambitieuze en landelijk opererende coöperatie met een productie van 950.000 ton diervoeding. Op basis van onze kennis en ervaring maken wij de beste pluimveevoeders, varkensvoeders en rundveevoeders voor onze klanten. Onze betrokken medewerkers werken nauw samen om kennis te delen en onze klanten optimaal te adviseren. **Dat noemen wij: Het beste dichtbij!**
Ook klaar voor het echte werk? Bekijk jouw mogelijkheden:
www.ABZDiervoeding.nl/werken-bij-abz
COÖPERATIE ABZ
Coöperatie ABZ U.A. is een collectief van de sterke bedrijven ABZ Diervoeding, De Samenwerking, Roepaed Diervoeders, Klein Helderder en De Vijk Wekerom.

Smolders
AGRO Advies

155 Giessen Cecibell 44
NL 541433855 GEB:21-10-25
V : Gen Nh Spirit-Red
M : Giessen Cecibell 17
MV : Lindenright Moovin
EIG : Vof D. & D. Schakel, Brandwijk
INZ : Bernice Hofman

156 New Moore Charléne
NL 674158238 GEB:21-10-25
V : Farnear Delta-Lambda
M : New Moore Tat Charlotte
MV : Duckett Crush Tatoo
EIG : Mts Withaar-Prent, Nijeveen
INZ : Femke Bloemberg

157 Giessen Brittney 46
NL 541433848 GEB:20-10-25
V : Golden-Oaks Master
M : Giessen Brittney 11
MV : Comestar Lauthority
EIG : Stal 83, Nuis
INZ : Remco Buist

158 Het Broek Sjouke 456
NL 595767962 GEB:19-10-25
V : Fly-Higher Mellencamp
M : Het Broek Sjouke 450
MV : Corne 1
EIG : Mts Borgstein, Zeewolde
INZ : Rosa Sijl

159 Tmw Foekje 576
NL 540686681 GEB:18-10-25
V : Hellender Brandy P
M : Tmw Foekje 484
MV : Gen-I-Beq Attico Red
EIG : Mts Talsma, Wergea
INZ : Sophie de Ruiter/Sytse Talsma

160 Den Dam Jazz
NL 886661955 GEB:16-10-25
V : Progenesis Ambrose
M : Jamira
MV : Power
EIG : Melkveebedrijf Den Dam, Rekken
INZ : Isa Groot Wassink

161 New Moore Lambda Chelsea
NL 674158214 GEB:15-10-25
V : Farnear Delta-Lambda
M : New Moore Tat Charlotte
MV : Duckett Crush Tatoo
EIG : Mts Withaar-Prent, Nijeveen
INZ : Senna Brand/Femke Bloemberg

162 Velthuis Alh Harmina 1
NL 948750531 GEB:15-10-25
V : Stgen Rc Redlea
M : A-L-H Alh Harmina
MV : Trent-Way-Js Rompen-Red
EIG : W.H. te Velthuis, Beerzerveld
INZ : Hermen te Velthuis

163 Paige
NL 681491188 GEB:14-10-25
V : Hellender Brandy P
M : Pippa
MV : Stantons Chief
EIG : Veenstra Holsteins, Boerakker
INZ : Julia Rozema

164 Marlinda Zwarthak 334
NL 949889177 GEB:10-10-25
V : Progenesis Anahita
M : Marlinda Zwarthak 305
MV : Legend-Maker Victor
EIG : Mts J. & N.J. Ton-Hoeve, De Punt
INZ : Jurian Ton

165 Hinke 54
NL 631510084 GEB:09-10-25
V : Comestar Lemagic
M : Hinke 47
MV : Oh-River-Syc Crushabull
EIG : Vof Goesten-Pullen, Hedel
INZ : Chiel Goesten

166 Drouner Aiko 2251
NL 682862330 GEB:06-10-25
M : Drouner Classy 2082
MV : Armin
EIG : Mts Albring, Drouwenermond
INZ : Nikky Slijkhuis

167 Gh Drman Hellen
NL 634162136 GEB:05-10-25
V : Val-Bisson Doorman
M : Gh Chief Hellen 4
MV : Stantons Chief
EIG : Glind Holstein Vof, Zuidveen
INZ : Lara van de Glind/Jorwin van Zeumeren

168 Drouner Succes 2249
NL 682862316 GEB:05-10-25
V : Kings-Ransom Cartel
M : Drouner Succes 2075
MV : Dg Nh Arrow
EIG : Mts Albring, Drouwenermond
INZ : Zarènde Gunnink

de haan
LOONBEDRIJF

de haan
GRAS & GROEN

wadstroom
BIOENERGIE

de haan
LOONBEDRIJF

de haan
GRAS & GROEN

wadstroom
BIOENERGIE

Dreamstall ligbox & Dutch Mountain koematras

Biedt de volledige vrijheid die de koe nodig heeft

Cow House


Dreamstall ligbox


Dutch Mountain koematras

Dreamstall (gepatenteerd)

- Zonder hinderlijke schoftboom voelt een koe zich veiliger
- Onbeperkte ruimte voor benen en uier
- Ligboxbreedte van 140 tot 160 cm

Dutch Mountain

- 14 cm aan de voorzijde aflopend naar 10 cm aan de achterzijde
- Onovertroffen grip en hoge zachtheid

Neem contact op met onze koecomfort specialist Egbert Anne Andringa

egbertanne@cowhouse.nl

06 - 13 23 23 57

Cowhouse International B.V.

Nobelweg 1, 8912 BJ Leeuwarden

www.cowhouse.com

169 De Wijde Blik Hiawatha 29 RF
NL 646463096 GEB:04-10-25
V : De Wijde Blik Cor
M : De Wijde Blik Hiawatha 9
MV : Edg Bob Cyprus 15120-ET
EIG : G. & H.J. Nijman-Ekkelkamp, Stegeren
INZ : Bente Mensink

170 Cinderella 6
NL 681491171 GEB:03-10-25
V : Siemers Renegade Parfect
M : Cinderella 3
MV : Walnutlawn Sidekick
EIG : Veenstra Holsteins, Boerakker
INZ : Martje van der Veen

171 Batouwe Hulu Lilly P
NL 597002207 GEB:02-10-25
V : Siemers Wolf Hulu 37006
M : Batouwe Lilly P Red
MV : Kcck Amaretto Red
EIG : Batouwe Holsteins, Ede
INZ : Gert Bakker

172 Twente Dairies Anahita Nina P
NL 886664822 GEB:30-09-25
V : Progenesis Anahita
M : Twente Dairies Silvio Nina
MV : Villy Silvio
EIG : Twente Dairies, Hooghalen
INZ : Danique Koster

173 Jansje 875
NL 683238479 GEB:28-09-25
V : Peak Hotline
M : Jansje 777
MV : Godewind
EIG : Fa de Groot, Everdingen
INZ : Janine Oudijk

174 Roosje 132
NL 620058698 GEB:27-09-25
V : Stantons Chief
M : Roosje 114
MV : Big Malki
EIG : Mts Brandsma-de Boer, Reahus
INZ : Nynke de Boer

175 Gerrie 524
NL 567651101 GEB:26-09-25
V : Bacchus Baseline Pp-Red
M : Gerrie 491
MV : Stouwdamshof 515
EIG : J.N.M. Dekker, Zeewolde
INZ : Kirsten Dekker

176 Truus 2
NL 871309660 GEB:24-09-25
V : Wilskracht Worldcup
M : Amvh Truus
MV : Cherry-Lily Zip Luster-P
EIG : Mts Smelt, Vriezenveen
INZ : Ruben Smelt

177 Rowenta 29
NL 591995653 GEB:22-09-25
V : Groenibo Reliever
M : Rowenta 26
MV : Bolt
EIG : Fa Brouwer-Bor en Mts Aantjes, Noordeloos
INZ : Lieke Brouwer

178 K D A-L-H Candor 5
NL 966955077 GEB:22-09-25
V : Drewholme Leyhigh Pp
M : K D A-L-H Candor 3
MV : Oh-River-Syc Crushabull
EIG : Mts F.R.G. Kooijker-Marinus, Nij Beets
INZ : Lara Janssen

179 Carpenter Davina 1161
NL 687511615 GEB:21-09-25
V : Bosside Rubel Rebel-Red
M : Carpenter Davina 41
MV : Higho v/d Zomerhoeve
EIG : Vof Bloemert, Staphorst
INZ : Judith Boldewijn

180 Velthuis Clara 87
NL 948750384 GEB:20-09-25
V : Kenmore Triple Crown-Red
M : Velthuis Clara 82
MV : Benner Bardo
EIG : W.H. te Velthuis, Beerzerveld
INZ : Hermen te Velthuis

181 Ksh Hennie 131
NL 884534756 GEB:19-09-25
V : Kenmore Triple Crown-Red
M : Ksh Hennie 110
MV : Walnutlawn Sidekick
EIG : Landbouwbedrijf Kleijne Snuverink, Haaksbergen
INZ : Niek Kleijne Snuverink

182 Klumper Herma 80
NL 542373615 GEB:17-09-25
V : Ladys Lambda Jerry Lewis
M : Klumper Herma 68
MV : Glen-D-Haven Altahotrod
EIG : Melkveebedrijf van der Haar, Den Velde
INZ : Marc Ruiter

3 van de meest geliefde stieren in Canada

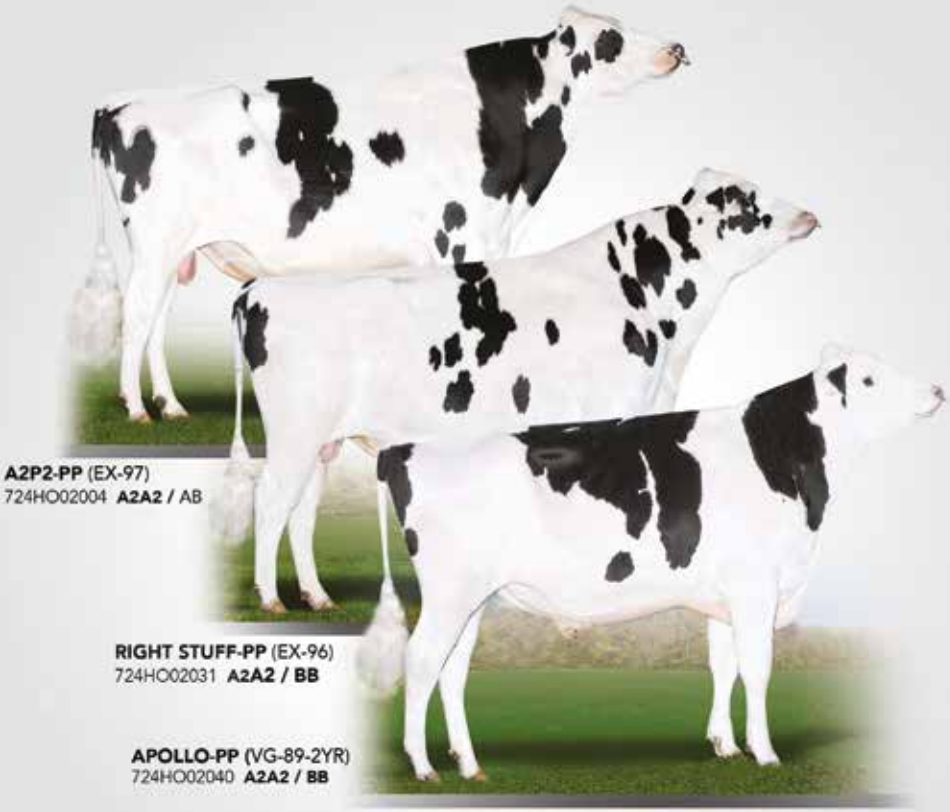

A2P2-PP (EX-97)
724HO02004 **A2A2** / AB

RIGHT STUFF-PP (EX-96)
724HO02031 **A2A2 / BB**

APOLLO-PP (VG-89-2YR)
724HO02040 **A2A2 / BB**

Voor het eerst in de geschiedenis van het Canadese Holsteinras zijn maar liefst vijf van de tien meest gebruikte stieren PP-stieren. Wij van **DairyGen** zijn er trots op u **vier van de top 6-stieren** te kunnen aanbieden. Drie van deze stieren zijn bovendien **PP én A2A2** – eigenschappen waarvan wij geloven dat ze een belangrijke rol spelen in de toekomst van de melkveehouderij, wereldwijd.
Eén ding is duidelijker dan ooit: De toekomst vraagt om hoogwaardige Polled-stieren!

Holstein Canada registraties 1e helft van 2026 (1 januari – 30 juni)

#	Code	Stier	Caseïne	# Nakomelingen
1	724HO02004	VOGUE A2P2-PP	A2A2	2,621
2	551HO04125	GENOSOURCE JOHNBOY	A2A2	1,601
3	200HO12726	PROGENESIS ANAHITA	A2A2	1,536
4	724HO02031	STANTONS RIGHT STUFF-PP	A2A2	1,390
5	799HO00133	FRAHOLME VEC TRITON-PP	A1A2	1,190
6	724HO02040	VECTOR FRA APOLLO-PP	A2A2	1,128
7	200HO13100	WALNUTLAWN PG BRIGHTPATH	A2A2	1,108
8	200HO12575	PROGENESIS POPROCK	A2A2	1,032
9	250HO14134	S-S-I PR RENEGADE	A1A2	956
10	200HO12671	CEDARWAL ENJOY-PP	A1A2	927

DAIRY GEN

België:
Bovigen BVBA: +32 475 26 19 27

Nederland:
Livegen: +31 6 43898115
www.dairy-gen.com
info@dairy-gen.com

183 De Vrijheid Gerlofke 55
NL 541278294 GEB:16-09-25
V : Kenmore Triple Crown-Red
M : De Vrijheid Gerlofke 53
MV : Ranger
EIG : Vof Busweiler-Bovendorp, Nunspeet
INZ : Gerco Busweiler

184 Holec Flobel
NL 567045094 GEB:16-09-25
V : Bosside Rubel Rebel-Red
M : Holec Floortje
MV : S-S-I Pr Renegade
EIG : Mts Kuijer, Soest
INZ : Floor van 't Klooster

185 Visstein Rosalyne
NL 591982042 GEB:15-09-25
V : Trent-Way Hayk Hard Rock
M : De Volmer Dg Rozy
MV : Jayvano
EIG : V.O.F. Visstein, 't Harde
INZ : Vere Junte

186 Tatoo Princes
NL 683238448 GEB:15-09-25
V : Duckett Crush Tatoo
M : Watermolen 1st Grade Pato
MV : Farnear-Bh 1st Grade
EIG : Fa de Groot, Everdingen
INZ : Sara Harteveld/Janine Oudijk

187 Twente Dairies Evert José
NL 886664776 GEB:14-09-25
V : Plattery Evert
M : Twente Dairies Diamond.b José
MV : Mr D Apple Diamondback
EIG : Twente Dairies, Hooghalen
INZ : Danique Koster/Mayke Vetketel

188 Sonja 42
NL 584962099 GEB:13-09-25
V : Hellender Brandy P
M : Sonja 37
MV : Walnutlawn Brayden P Rc
EIG : Mts R. & N. Hutten, Hoogenweg
INZ : Thijs Dorgelo

189 Drouner Aiko 2241
NL 893952563 GEB:13-09-25
V : Londaly Jasper Red
M : Drouner Aiko 1816
MV : Mr D Apple Diamondback
EIG : Mts Albring, Drouwenermond
INZ : Jarn Gunnink

190 De Bree Trijntje 132
NL 591751853 GEB:12-09-25
V : Siemers Orono
M : De Bree Trijntje 102
MV : Ranger
EIG : Mts H.W.H. & J.J. Heimerink, Enter
INZ : Rens Heimerink

191 Mina 365
NL 687396346 GEB:12-09-25
V : Kenmore Triple Crown-Red
M : Mina 348
MV : Delta Potter P
EIG : Weitkamp Vof, Noord-Sleen
INZ : Renske Weitkamp

192 M.H. Gea 1624
NL 585241759 GEB:10-09-25
V : Duckett Hayk Hader
M : M.H. Gea 1619
MV : Sandy-Valley El Grande
EIG : Merwehoeve de Groot V.O.F., Herwijnen
INZ : Hidde de Jongh

193 Skoatter Delta Crete 26
NL 682334923 GEB:09-09-25
V : Lebold Dreamview Milano
M : Skoatter Delta Crete 15
MV : Bovo Bomba
EIG : Melkveebedrijf Skoatter, Hoornsterzwaag
INZ : Mats Vernooij

194 Cuba Libre
DE 0366824514 GEB:08-09-25
V : Farnear Delta-Lambda
M : Cheyenne
MV : Comestar Loyall
EIG : Heuver Melkveehouderij, Wierden
INZ : Justin Wessels

195 Gemma 10
NL 930736996 GEB:07-09-25
V : Willem's-Hoeve Woody
M : Gemma 5
MV : Optimizer
EIG : Western Holsteins, Hazerswoude-Dorp
INZ : Anne Ammerlaan/Sofie Verkleij

196 Southland Rita 6
NL 842588665 GEB:06-09-25
V : Kings-Ransom Dropbox
M : Southland Rita 5
MV : Claynook Zoar
EIG : Southland Holsteins, Teteringen
INZ : Luuk Raats

KOECOMFORT UIT IERLAND SINDS 1987

MAYO

KOEMATRAS

✓ NR.1 IN COMFORT
MAYO matrassen zijn sinds **1987** veruit de meest verkochte matrassen wereldwijd. Het materiaal zal nooit hard worden.

✓ NR.1 IN GRIP
Droog of nat, ongeacht de hellingshoek. **Gegarandeerd grip** door **indrukbaarheid** van het zachte materiaal

✓ NR.1 IN HYGIËNE
Simpelweg doordat vocht, melk of bacteriën **niet** in of door het matras lopen. Bacteriële broei is **uitgesloten**!

1500+ REFERENTIES
Altijd één bij u in de buurt !

Rob Bulte
(+31) (0)6 305 69 255

Dieter Monbaillieu
(+32) (0)476 29 52 60



HYBRIDE FLEX-BOX

- ✓ Degelijke stalen basis
- ✓ Standaard verhoogde en gebogen schoftboom
- ✓ Ronde flexbeugels ø 75 mm voor minder druk
- ✓ Eenvoudig en snelle montage -> **dus goedkoop**

DE ENIGE LIGBOX DIE **ALTIJD** EN **EXACT** OP MAAT STAAT

- ✓ Compleet geleverd incl. montagemateriaal
- ✓ Enige flexibele box met 10 jaar garantie
- ✓ Gunstig geprijsd

Maak gebruik van de FLEX-BOX CALCULATOR





WWW.KOEMATRAS.EU

197 Dz Jinske 37
NL 945409616 GEB:06-09-25
V : Wr Centrum
M : Dz Jinske 26
MV : Andy Red
EIG : De Zonnenberg, Herpen
INZ : Jade Zonnenberg

198 Wilskracht Warsi 1761
NL 925425476 GEB:04-09-25
V : Wr Centrum
M : Wilskracht Warsi 1433
MV : Avatar Red
EIG : E. Willems, Vriezenveen
INZ : Lieke Mensink

199 De Vrijheid Tango Phebe 9
NL 541278263 GEB:03-09-25
V : Westcoast Randall
M : De Vrijheid Tango Phebe 3
MV : Val-Bisson Doorman
EIG : Vof Busweiler-Bovendorp, Nunspeet
INZ : Jolijn van Spijkeren

200 Dina 309
NL 584962068 GEB:03-09-25
V : Walnutlawn Sidekick
M : Dina 272
MV : Benner Bardo
EIG : Mts R. & N. Hutten, Hoogenweg
INZ : Thijs Dorgelo/Tess Hutten

201 Sunrise Holland Apple Ivy 4
NL 674869215 GEB:03-09-25
V : Bentehoek Andy Red
M : Sunrise Holland Apple Ivy
MV : Ri-Val-Re Rager-Red
EIG : Vof Rehorst, Berkenwoude
INZ : Reijer van der Elst

202
NL 593253508 GEB:01-09-25
M : 5177
MV : Hor Best Sun
EIG : Mts J.P.G.M & J.J.J. Peters, Haps
INZ : Kaat Weerepas

203
NL 593253515 GEB:01-09-25
M : 5152
MV : Bono
EIG : Mts J.P.G.M & J.J.J. Peters, Haps
INZ : Kaat Weerepas

204 Beatina 7
NL 674173161 GEB:01-09-25
V : Sabbiona Bookie
M : Beatina 1
MV : Big Malki
EIG : Melkveehouderij Prins, Nieuwleusen
INZ : Anna Prins

205 Langemeins Anahita Jantje
NL 886673006 GEB:01-09-25
V : Progenesis Anahita
M : Langemeins Chief Jantje 252
MV : Stantons Chief
EIG : G. Koopman, Putten
INZ : Mariëlle Koopman

206 Topcross Jaan 704
NL 539928279 GEB:31-08-25
V : Walnutlawn Sidekick
M : Topcross Jaan 684
MV : Stantons Chief
EIG : Mts J. & I. Jacobi, Garyp
INZ : Chris Jacobi

207 Truus 1199
NL 755682173 GEB:31-08-25
V : Mattenhof Harris
M : Truus 1179
MV : Villy Silvio
EIG : Melkveebedrijf Zomer, Westerhaar-Vriezenveensewijk
INZ : Ruben Zomer/Juliette Bom

208 Bossink Shakira 2
NL 919858781 GEB:31-08-25
V : Gs Alliance O Kaliber
M : Jbtoullec Lb Astana
MV : Farnear Altitude-Red
EIG : Van der Kolk Melkvee Vof en J.B. Veneman, Wierden
INZ : Lotte Reuver

209 K D Nh Amazone P 3
NL 966954942 GEB:30-08-25
V : Drewholme Leyhigh Pp
M : Nh Amazone P
MV : Houin Ssi Parfect Ison P
EIG : Mts F.R.G. Kooijker-Marinus, Nij Beets
INZ : Lotte van der Burg

210 Louann
NL 681491157 GEB:26-08-25
V : Jacobs Shakiras Supreme
M : Louna 1
MV : Our-Favorite Upgrade
EIG : Veenstra Holsteins, Boerakker
INZ : Marije Wubbema

Genetische vooruitgang is de basis voor topprestaties

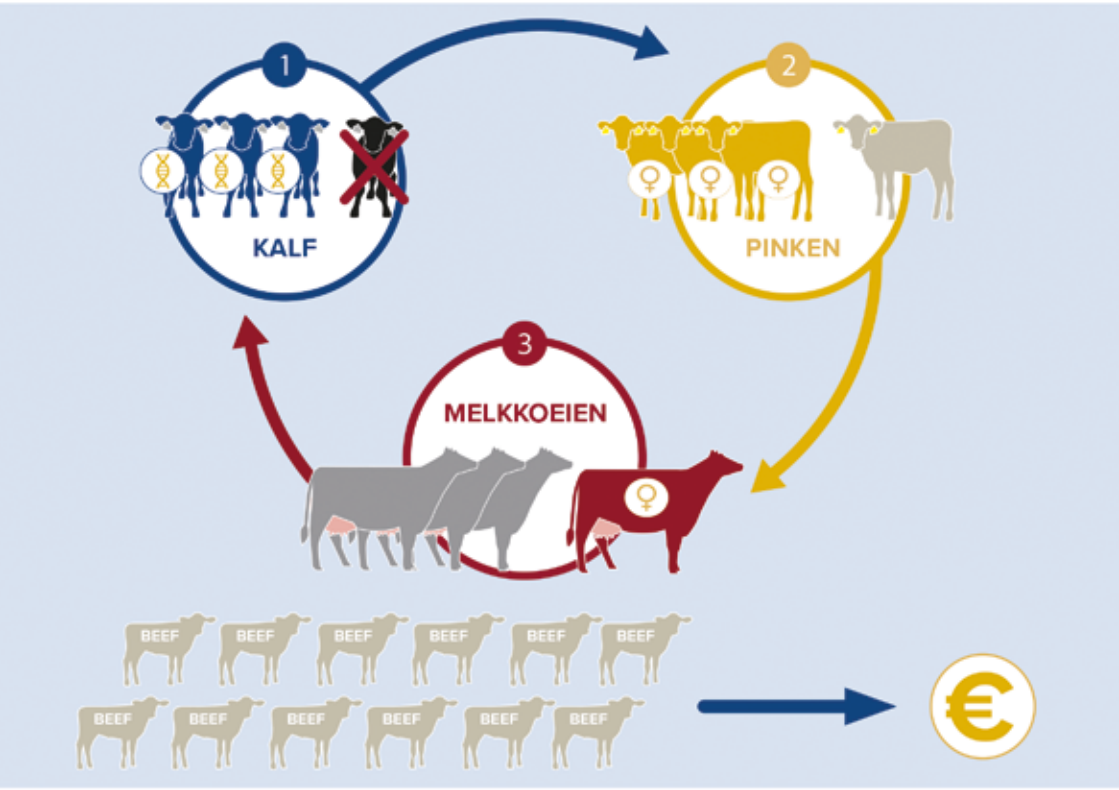

1 Merkertesten
Breng al op jonge leeftijd de genetische aanleg in beeld. Zo ziet u beter welke dieren passen bij uw fokdoel, kunt u gerichter selecteren en investeert u met zekerheid en doelbewust in de opfok van hoogwaardig jongvee.

2 SiryX
Zet SiryX in op uw beste dieren en stuur op nog betere vaarskalveren voor de volgende generatie.
Het **StierAdviesProgramma** helpt bepalen welke stier het best past zodat je zelf geen zoekwerk moet doen.

3 Beef on dairy
Gebruik een vleesstier op alle dieren met een lagere genetische aanleg. Zo combineert u gerichte vervanging met extra waarde uit de kalveren.

CRV
BETTER COWS > BETTER LIFE

Meer informatie?
Scan de QR-code
of neem contact op met uw CRV-contactpersoon

211 Hbc Perenn. Reintje
NL 870741753 GEB:26-08-25
V : Eclipse Perennial
M : Hbc Lambda Reintje
MV : Farnear Delta-Lambda
EIG : Schep Holsteins Holland BV, Bergambacht
INZ : Maud van Schoonhoven

212 Drouner Cosmo 2238
NL 893952532 GEB:26-08-25
V : Hamming Salute
M : Drouner Cosmo 1836
MV : Stantons Alligator
EIG : Mts Albring, Drouwenermond
INZ : Marieke Albring

213 Wekken-Holstein Carla 199
NL 669472541 GEB:24-08-25
V : Vogue A2p2-Pp
M : Wekken-Holstein Carla 176
MV : Bono
EIG : C.J. van der Wekken, Maasdam
INZ : Liesbeth van der Wekken

214 Marry 150
NL 631510039 GEB:23-08-25
V : Comestar Lemagic
M : Marry 109
MV : Farnear Delta-Lambda
EIG : Vof Goesten-Pullen, Hedel
INZ : Femke Goesten

215 Bossink Red Lawn 13
NL 734827900 GEB:23-08-25
V : Plattery Evert
M : Bossink Red Lawn 9
MV : Aalshorst Pleasure
EIG : Van der Kolk Melkvee Vof, Wierden
INZ : Ruben van der Kolk

216 Twente Dairies Hulu Samantha
NL 949738266 GEB:22-08-25
V : Siemers Wolf Hulu 37006
M : A-L-H Samantha Red
MV : Farnear Altitude-Red
EIG : Twente Dairies, Hooghalen
INZ : Mayke Vetketel

217 Plattery Thug Life Myrtille
CH 120189049606 GEB:21-08-25
V : LercHolsteins Thug Life
M : Plattery Alpha Jilka
MV : Blondin Alpha
EIG : Mts Melkveebedrijf Eggerink en Vof Ikkink, Wierden
INZ : Arno Ikkink

218 Dit 73
NL 631509998 GEB:17-08-25
V : Mb-Luckylady Bullseye
M : Dit 71
MV : Stantons Chief
EIG : Vof Goesten-Pullen, Hedel
INZ : Femke van Genderen

219 Harmke 35
NL 584945139 GEB:15-08-25
V : Siemers Wolf Hulu 37006
M : Harmke 32
MV : Dg Nh Arrow
EIG : Mts J. & A. van Ginkel-Iglesias, Bennekom
INZ : Renske Stroomberg

220 De Steeg Massia 5913
NL 597359134 GEB:15-08-25
V : Biostee Vince
M : De Steeg Massia 16
MV : Jacuzzi-Red
EIG : Melkveebedrijf De Steeg, Heteren
INZ : Charlotte Meerburg

221 Froukje 13
NL 681491140 GEB:14-08-25
V : Siemers Renegade Parfect
M : Froukje 6
MV : Walnutlawn Sidekick
EIG : Veenstra Holsteins, Boerakker
INZ : Renate Wubbema

222 Doortje 116
NL 743837709 GEB:07-08-25
V : Double W 3103 Rimini
M : Doortje 105
MV : Ca 'dei Volti Sciaqua'
EIG : Melkveebedrijf G. & C. Esselink, Rekken
INZ : Lynn Esselink

223 Froukje 12
NL 923790846 GEB:06-08-25
V : Farnear Delta-Lambda
M : Froukje 7
MV : Duckett Crush Tatoo
EIG : R. & M. Wubbema, Boerakker
INZ : Aaron Gunnink

224 Southland Lana Rc P 3
NL 842588502 GEB:05-08-25
V : Siemers Fgo Holy P 40167
M : Southland Lana Red 2
MV : Dg Dv Rammstein Red
EIG : Southland Holsteins, Teteringen
INZ : Luuk Raats

UNIEK IN DE MELKTECHNIEK

COMPLEET IN DE RUNDVEEHOUDERIJ

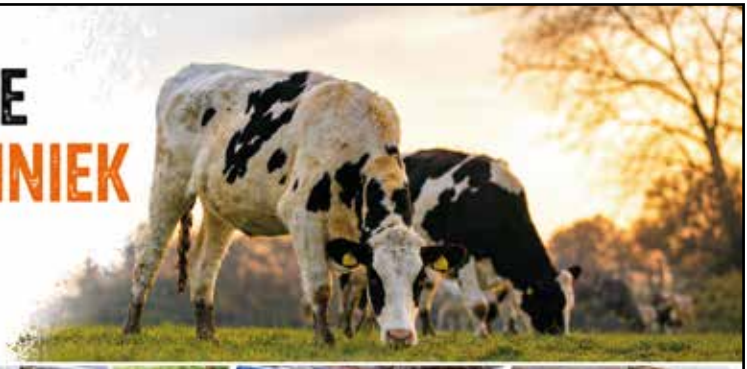



Installatiebedrijf
FH LOOHUIS BV
Bornsestraat 55 Saasveld
Tel. 074-3494301

Installatiebedrijf
FH LOOHUIS BV
Hellendoornseweg 9b Daarle
Tel. 0546-697772

www.fhloohuis.nl

Loohuis Melkveehouderijtechniek
Schutsluis 11 Vroomshoop | Tel. 0546-698336
www.loohuismelkveehouderijtechniek.nl

TEN DAMME DE SPECIALIST IN ALLE SOORTEN BODEMSTROOISELS



Bolwerk 9
7141 JM Groenlo

www.tendamme.nl

verkoop@tendamme.nl

Bodemstrooisel van Ten Damme
NATUURLIJK goed!

225 Toos 133
NL 584945069 GEB:04-08-25
V : Cherry-Lily Zip Luster-P
M : Toos 118
MV : Woodcrest King Doc
EIG : Mts J. & A. van Ginkel-Iglesias, Bennekom
INZ : Renske Stroomberg

226 Crownjuweeltje3
NL 753693584 GEB:04-08-25
V : Kenmore Triple Crown-Red
M : Juweeltje 338
MV : Abundant P
EIG : A. Bloemhof, Punthorst
INZ : Evelien Bloemhof

227 Sanne 51
NL 668490821 GEB:03-08-25
V : Crater Camden
M : Sanne 34
MV : Val-Bisson Doorman
EIG : Veenstra Holsteins, Boerakker
INZ : Inge Jonas

228 Winter's Farm Nellie 308
NL 923243131 GEB:30-07-25
V : Delta Bruiser-Red
M : Winter's Farm Nellie 279
MV : Launch Pp-Red
EIG : Winter's Farm, Vriezenveen
INZ : Frederik Wessels

229 Mps Damiane 1
NL 708353789 GEB:29-07-25
V : Stantons Chief
M : Mps Damiane
MV : Plain-Knoll Dona Bayonet
EIG : C. Heyker, Hazerswoude-Dorp
INZ : Sanne van Veen

230 Bons-Holsteins Dikkie 257
NL 943243810 GEB:29-07-25
V : Eclipse Perennial
M : Bons-Holsteins Dikkie 205
MV : Walnutlawn Solomon
EIG : Bons-Holsteins, Ottoland
INZ : Anouk Bons/Tessa Bons

231 Black Pearl 2
NL 753693553 GEB:27-07-25
V : Kings-Ransom G Dylan
M : Black Pearl
EIG : A. Bloemhof, Punthorst
INZ : Melissa Krale

232 Brando Bianca 122
NL 624954035 GEB:26-07-25
V : Siemers Renegade Parfect
M : Brando Bianca 73
EIG : Vof D. & D. Schakel, Brandwijk
INZ : Bernice Hofman

233 Does 216
NL 620058573 GEB:25-07-25
V : Danillo
M : Does 177
MV : Startmore Supreme ET
EIG : Mts Brandsma-de Boer, Reahus
INZ : Nynke de Boer

234 Topcross Anna 344
NL 539928217 GEB:23-07-25
V : Morningview Legend
M : Topcross Anna 287
MV : Val-Bisson Doorman
EIG : Mts J. & I. Jacobi, Garyp
INZ : Willem Malda

235 Noorder Heline
NL 745959214 GEB:22-07-25
V : Mystique Avenger
M : Noorder Mattenhofheline
MV : Mattenhof Genie
EIG : Mts P. & C.E.M. Boer-de Reus en R. Ruitenberg, Biddinghuizen
INZ : Roos Ruitenberg

236 Dijksholstein Pf Irene
NL 948325858 GEB:20-07-25
V : Delta Perfect
M : Dijksholstein Mr Ilse
MV : Martin
EIG : Melkveebedrijf Dijksholstein, Standdaarbuiten
INZ : Tamara Dijkshoorn

237 Van de Ambtse Rita Silver 1
NL 681586631 GEB:19-07-25
V : Legend-Maker Victor
M : Van de Ambtse Rita Silver
MV : Seagull-Bay Silver
EIG : Melkveebedrijf De Steeg, Heteren
INZ : Jo-anne van Zetten

238 Pazzle Vray
NL 683238284 GEB:18-07-25
V : Siemers Rz Pazzle 34954
M : Molenkamp Mastervray 6199
MV : Golden-Oaks Master
EIG : Fa de Groot, Everdingen
INZ : Sara Harteveld

POORTMAN TECHNIEK



- MOBIELE SOLAR DRINKBAKKEN
- PLAS-DRAS SYSTEMEN
- AFRASTERINGEN

kingofthefield.nl

Badweg 40 • 8401 BL Gorredijk • T: 0513 - 466 003

239 Wekken-Holstein Lena 306
NL 669472527 GEB:16-07-25
V : Drouner Altitude-Red
M : Wekken-Holstein Lena 299
MV : R Dg Aladdin-Red
EIG : C.J. van der Wekken, Maasdam
INZ : Liesbeth van der Wekken

240 Drouner Aiko 2233
NL 893952501 GEB:12-07-25
V : Londaly Jasper Red
M : Drouner Aiko 1920
MV : K&L Augustus P Red
EIG : Mts Albring, Drouwenermond
INZ : Marieke Albring

241 Malver 194
NL 691859480 GEB:11-07-25
V : Duckett Hayk Hader
M : Stouwdamshof Malve 181
MV : Stouwdamshof Akron
EIG : M.B.G. Brugman, Loenen
INZ : Rick van Hulst

242 Bea 351
NL 842138042 GEB:10-07-25
V : Larenwood Maximum
M : Bea 204
MV : Larcrest Commander
EIG : Western Holsteins en Hoftijzer Holsteins, Hazerswoude-Dorp
INZ : Sofie Verkleij

243 Charita 4
NL 968128765 GEB:07-07-25
V : Sandy-Valley Tentastic
M : Charita 2
MV : Daesdonckhoeve Radius
EIG : E.J.G. & A.E.T.M. Scholten-Alberink Cv, Haarle Gem Tubbergen
INZ : Dionne Braakhuis

244 Topcross Metje 277
NL 539928185 GEB:06-07-25
V : Jacobs Bruins
M : Topcross Metje 262
MV : Walnutlawn Solomon
EIG : Mts J. & I. Jacobi, Garyp
INZ : Rick Jacobi

245 Tienmorgen Liza 446
NL 891161446 GEB:02-07-25
V : Blondin Tower
M : Tienmorgen Liza 423
MV : Drouner Rednex
EIG : De Tienmorgen Holsteins, Beers
INZ : Eva van Overbeek

246 Sien 319
NL 943195364 GEB:02-07-25
V : Groenibo Reliever
M : Sien 138
MV : Real Red Sensatie
EIG : Fa Brouwer-Bor en Mts Aantjes, Noordeloos
INZ : Coralieke de Bruin

247 Adeline
DE 0366826545 GEB:30-06-25
V : Robella Major
M : Underground Adeline
MV : Luck-E Awesome-Red
EIG : ARGH Holsteins, Noorder Holsteins en B. Leijssen, Noordeinde
INZ : Reindert Talen

248 Hbc Sh Tatoo Elina
NL 870741575 GEB:27-06-25
V : Duckett Crush Tatoo
M : Sh Awesome Esprit
MV : Luck-E Awesome-Red
EIG : K. van Zwienen en Schouten Holsteins, Bergambacht
INZ : Koen van Zwienen

249 Maartje 30
NL 573699047 GEB:25-06-25
V : Drewholme Logic Pp
M : Maartje 22
MV : Claynook Barolo
EIG : Melkveebedrijf Jageweg, Winterswijk Huppel
INZ : Lorena Meuleman

250 Share Cinderella 2152
NL 927421522 GEB:23-06-25
V : Drouner Altitude-Red
M : Share Cinderella 428 P
MV : Cherry-Lily Zip Luster-P
EIG : Share Holsteins, Zoelen
INZ : Siem van Deelen

251 Liesje 1457
NL 933532669 GEB:21-06-25
V : Koepon Amadeus P Red
M : Liesje 1455
MV : Cycle Mcgucci Jordy
EIG : Melkveebedrijf Looijen Vof, Hoogland
INZ : Bas Rutgers

252 Janerika 8
NL 933532638 GEB:13-06-25
V : Blondin Alpha
M : Janerika 6
MV : Lubicon
EIG : Melkveebedrijf Looijen Vof, Hoogland
INZ : Bas Rutgers

COMFORTMIX

Comfortmix
Duurzaamheidstraat 78
8094 SB Hattemerbroek

DÉ SPECIALIST IN OPTIMAAL LIGCOMFORT

- Stro kalk mixen
- Vlaskalk
- Zaagselkalk
- Meng kalken
- Droge boxkalk
- Droogstandsbalen
- Landbouwkalk
- Spaans stro



Meer informatie op **www.comfortmix.nl**

+31 (0)575 450 862 | +31 (0)6 3011 7602 | info@comfortmix.nl

253 Topcross Anna 341
NL 539928147 GEB:10-06-25
V : Farnear Delta-Lambda
M : Topcross Anna
MV : Val-Bisson Doorman
EIG : Mts J. & I. Jacobi, Garyp
INZ : Ilse Malda

254 Holbra Hipo Rosan
NL 722364990 GEB:09-06-25
V : Trent-Way Exclusive Red
M : Holbra Hipo Rosi
MV : Penn-England Cobra-P
EIG : J.W. Eilers, Barchem
INZ : Sterre Hofmeijer

255 Koarnwert Wikje 769
NL 690576230 GEB:07-06-25
V : Mystique Avenger
M : Koarnwert Wikje 687
MV : Brenland Denver
EIG : Mts Bakker, Ginnum
INZ : Jakob Lieuwe Klimstra

256 Topcross Anna 279
NL 539928130 GEB:04-06-25
V : Croteau Lesperron Unix
M : Topcross Anna 263
MV : Walnutlawn Sidekick
EIG : Mts J. & I. Jacobi, Garyp
INZ : Anna Jacobi

257 Hbc Major Andrea
NL 870741520 GEB:02-06-25
V : Robella Major
M : Hbc Kingboy Andrea
MV : Morningview Mcc Kingboy
EIG : Schep Holsteins Holland BV, Bergambacht
INZ : Christa Benschop

258 Arina 55
NL 573698998 GEB:25-05-25
V : Drouner Abraxas Red P
M : Arina 45
MV : Claynook Barolo
EIG : Melkveebedrijf Jageweg, Winterswijk Huppel
INZ : Lynn Gerritsen

259 Julia 4110
NL 720441107 GEB:24-05-25
V : Julia's Tower
M : Julia 503
MV : Nominator-Red
EIG : J. de Groot jr., Kamperveen
INZ : Johan de Groot

260 De Rumpst Lambda Barbara
NL 563764328 GEB:18-05-25
V : Farnear Delta-Lambda
M : A-L-H Ren Beatrix
MV : S-S-I Pr Renegade
EIG : Fa van Ginkel-van Maanen, Bunnik
INZ : Emma van Hamersveld/Alicia Veldhuijsen

261 Dijksholstein Fl Luciel
NL 948325795 GEB:18-05-25
V : Delta Flagstone
M : Dijksholstein Mr Loena
MV : Martin
EIG : Melkveebedrijf Dijksholstein, Standdaarbuiten
INZ : Tamara Dijkshoorn

262 Malderick Annele 2155
NL 930421559 GEB:15-05-25
V : Mb-Luckylady Bullseye
M : Malderick Annele 1789
MV : S-S-I Mogul Reflector
EIG : Malderick Holsteins, Maurik
INZ : Age-Jan van der Meer

263 Jessy 1
NL 636912836 GEB:02-05-25
V : Drouner Altitude-Red
M : Jessy
MV : Abundant P
EIG : Vof De Braak, Laag-Keppel
INZ : Lisanne Jolink

264 H&R Alpha Mojit
NL 540551093 GEB:15-04-25
M : 4838
EIG : H&R Holsteins, Staphorst
INZ : Marthen Talen

265 Lore 100
NL 755559295 GEB:29-03-25
V : Ptit Coeur Dandy
M : Lore 72
MV : Benner Bardo
EIG : Melkveebedrijf Jageweg, Winterswijk Huppel
INZ : Lynn Gerritsen

266 Rietje 1928
NL 585279666 GEB:23-03-25
M : 7682
MV : Stierkalf 6284
EIG : C.J. Gerritsen, Kedichem
INZ : Ellemiek Gerritsen

VIKINGLIVESTOCK
Nederland.

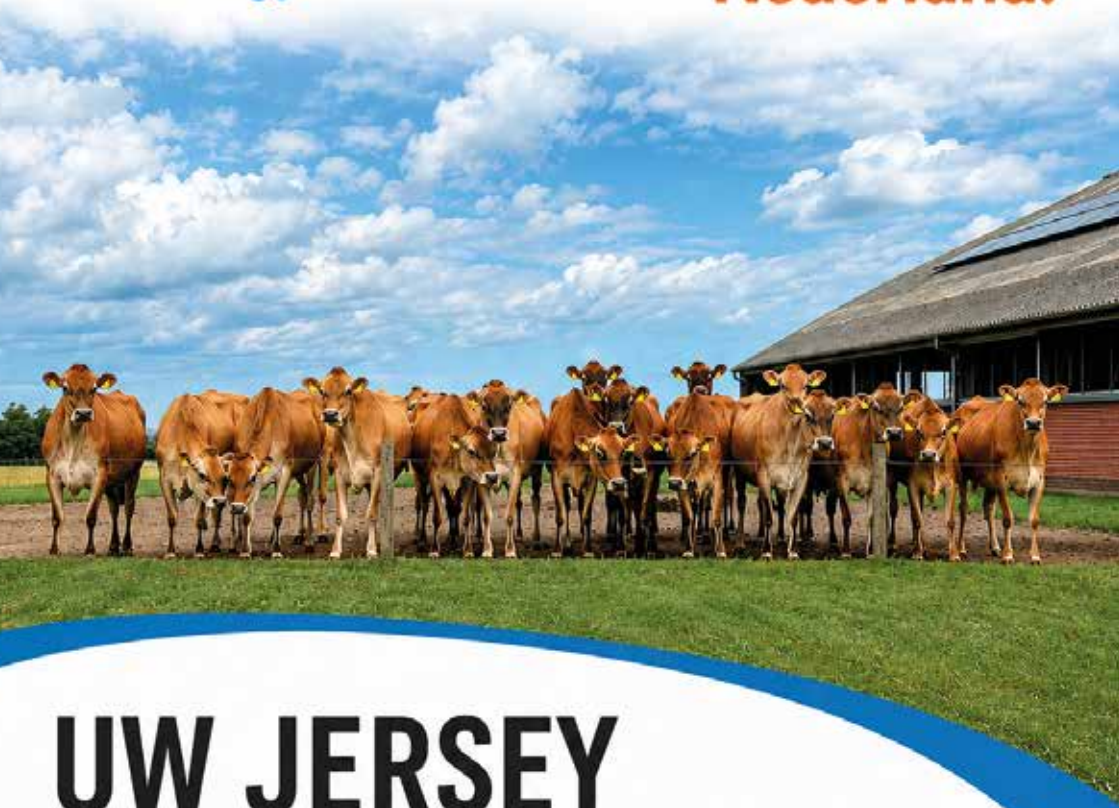

UW JERSEY IMPORTSPECIALIST

Melkgevende jersey en dragende jersey vaarzen.

- HOOGWAARDIGE JERSEY FOKKERIJ
- BETROUWBARE IMPORT
- PERSOONLIJKE SERVICE

INFORMEER NAAR DE MOGELIJKHEDEN:

+316 20 47 89 23

hjb@vikinglivestock.com

267 Share Amy 2141
NL 927421414 GEB:22-03-25
V : Siemers Wolf Hulu 37006
M : Share Amy 590
MV : Farnear Delta-Lambda
EIG : Share Holsteins, Zoelen
INZ : Siem van Deelen

268 Holec Lucky Eye
NL 585144782 GEB:21-03-25
V : Mb-Luckylady Eye Candy
M : Holec Lucky Leader Red
MV : Ri-Val-Re Rager-Red
EIG : Mts Kuijer, Soest
INZ : Floor van 't Klooster

269 De Steeg Superstar
NL 867959482 GEB:13-03-25
V : Stantons Chief
M : Van de Ambtse Superstar 6
MV : Marilyn Douglas ET
EIG : Melkveebedrijf De Steeg, Heteren
INZ : Jo-anne van Zetten

270 K D Ebony 18
NL 876237265 GEB:13-03-25
V : Crater Camden
M : K D Ebony 9
MV : Croteau Lesperron Unix
EIG : Mts F.R.G. Kooijker-Marinus, Nij Beets
INZ : Lara Janssen

271 Van de Ambtse Superstar 38
NL 922985528 GEB:13-03-25
V : Mb-Luckylady Bullseye
M : Van de Ambtse Superstar 9
MV : Walnutlawn Sidekick
EIG : Dick en Ellis van Zetten, Kesteren
INZ : Sjacco van Laar

272 Abtshoeve Cirac
NL 713073784 GEB:09-03-25
V : Cherry-Lily Zip Luster-P
M : Abtshoeve Cirac
MV : Delta Saxobeat
EIG : M.C.A. van Beek, Oosterhout
INZ : Niels van Beek

273 De Vrijheid Koba 294
NL 541278078 GEB:27-02-25
V : Mr Chassity Gold Chip
M : Bons-Holsteins Koba 293
MV : Stantons Chief
EIG : J. van Spijkeren, Doornspijk
INZ : Jolijn van Spijkeren

274 Winter's Farm Beppe 694
NL 896725944 GEB:26-02-25
V : Winter's Farm Newcastle
M : Winter's Farm Beppe 531
MV : Ranger
EIG : Winter's Farm, Vriezenveen
INZ : Rozelien Dasselaar

275 R Brigitte 410
NL 615649122 GEB:23-02-25
V : Charmander
M : Brigitte 9
MV : Coomboona Zipit Mirand
EIG : Vof Veehouderij Laan, Middenbeemster
INZ : Maarten Appelman

276 Anette 111
NL 624730860 GEB:23-02-25
V : Topspeed Kees
M : Anette 1
MV : Spittie
EIG : Melkveebedrijf Wissink-Brinkers, Markelo
INZ : Emiel Wissink

277 Topcross Anna 338
NL 539928077 GEB:12-02-25
V : Walnutlawn Sidekick
M : Topcross Anna 303
MV : Farnear Delta-Lambda
EIG : Mts J. & I. Jacobi, Garyp
INZ : Ilse Malda

278 Skoatter Wimke 774
NL 756231147 GEB:04-02-25
V : Walnutlawn Sidekick
M : Skoatter Wimke 713
MV : Woodcrest King Doc
EIG : Melkveebedrijf Skoatter, Hoornsterzwaag
INZ : Patrick Elsinga

279 Bons-Holsteins Dikkie 248
NL 596924335 GEB:29-01-25
V : Golden-Oaks Master
M : Bons-Holsteins Dikkie 196
MV : Braedale Goldwyn
EIG : Bons-Holsteins, Ottoland
INZ : Anouk Bons

280 Reza 71
NL 634562918 GEB:20-01-25
V : Aurora Mitchell
M : Reza 53
MV : A H Vitesse
EIG : Mts C.A. en M.T. van Schie, Zeewolde
INZ : Eva van Schie



EnergyBOOST

Met de EnergyBOOST maïsrassen van KWS realiseert u de hoogste voederwaardeopbengst per hectare.

- KWS GISO – ultravroeg (FAO 150)
- KWS NEVO – ultravroeg / zeer vroeg (FAO 180)
- KWS ALLINNO – zeer vroeg (FAO 210)
- KWS EMPORIO – zeer vroeg / vroeg (FAO 215)
- KWS VIRETO – vroeg (FAO 220)
- KWS ARTURELLO – middenvroeg (FAO 240)

www.kws.com/nl

SEEDING
THE FUTURE
SINCE 1856

KWS

281 Noorder Ar Type Magic
NL 541258690 GEB:18-01-25
V : Hodglynn Maximum
M : La Waebera Mirand Jazz
MV : Coomboona Zipit Mirand
EIG : ARGH Holsteins, Noorder Holsteins en R. Talen, Noordeinde
INZ : Reindert Talen

282 Southland Major Lucy
NL 591087772 GEB:17-01-25
V : Robella Major
M : Southland Miss Lucy
MV : Golden-Oaks Master
EIG : Southland Holsteins, Teteringen
INZ : Loes Ruytenberg

283 Cinderella 5
NL 668490799 GEB:07-01-25
V : Mattenhof Harris
M : Cinderella 1
MV : Mountfield Ssi Dcy Mogul
EIG : Veenstra Holsteins, Boerakker
INZ : Jenz van der Meer

284 Froukje 11
NL 611446707 GEB:03-01-25
V : Delta Pianist-Red
M : Froukje 8
MV : Starliner
EIG : H. Balder, Staphorst
INZ : Henry Balder

285 Morgenstern Samara 42
NL 897579645 GEB:30-12-24
V : Broekhuizen Pepijn
M : Morgenstern Samara 31
MV : Drouner Rednex
EIG : Melkveebedrijf Hofmeijer-Woestenenk, Lochem
INZ : Sterre Hofmeijer

286 Paula 94
NL 624730815 GEB:27-12-24
V : Drouner Altitude-Red
M : Paula 85
MV : Mauro-Red
EIG : Melkveebedrijf Wissink-Brinkers, Markelo
INZ : Emiel Wissink

287 Marlinda Elza 110
NL 593488883 GEB:23-12-24
V : Ladys Lambda Jerry Lewis
M : Marlinda Elza 89
EIG : Mts J. & N.J. Ton-Hoeve, De Punt
INZ : Jurian Ton

288 Van de Ambtse Superstar 33
NL 922985403 GEB:17-12-24
V : Kings-Ransom Dropbox
M : Van de Ambtse Superstar 25
MV : Golden-Oaks Master
EIG : Dick en Ellis van Zetten, Kesteren
INZ : Sjacco van Laar

289 Eaton Eye Candy Lilli's Luder
DE 0365902897 GEB:12-12-24
V : Mb-Luckylady Eye Candy
M : Lilly
MV : Regancrest Dundee
EIG : Melkveebedrijf Skoatter en F. van der Molen, Hoornsterzwaag
INZ : Jenne Vernooij

290 Ammervelde Sientje 132
NL 758426536 GEB:28-10-24
V : Malito Pp
M : Ammervelde Sientje 98
MV : Delta Fidelity
EIG : Mts H. & G. Holtkuile-van Sleen, Wijhe
INZ : Robbin de Bruijn

291 R Tiara-Red 3
NL 635148858 GEB:19-10-24
M : R Tiara-Red 1
MV : Mr Frazzled Aristocrat
EIG : Vof Veehouderij Laan, Middenbeemster
INZ : Maarten Appelman

smaXtec

Betere beslissingen.

STERKERE RESULTATEN.

Goede beslissingen ontstaan niet vanzelf.

Ze beginnen met een betrouwbare basis
Precies daar maakt smaXtec het verschil.
Met unieke bolustechnologie en kunstmatige intelligentie worden gegevens uit de koe vertaald naar heldere inzichten. Zo krijgt u direct bruikbare informatie om uw dagelijkse bedrijfsvoering doelgericht te verbeteren.

Maak vandaag nog een beslissing die écht rendeert en ontdek meer over smaXtec.



Neem vandaag nog contact met ons op!

T +31 591 7942 30
E info@smaXtec.com

www.smaXtec.com

301 Dirndl
CH 120163181445 GEB:29-11-24
V : Duckett Haveadream GEK:25-09-26
M : Schoenhof Alligator Dakota
MV : Stantons Alligator
EIG : ARGH Holsteins, Noorder Holsteins en B. Leijssen, Noordeinde

302 Hellen Hulu 3
NL 597951860 GEB:17-11-24
V : Siemers Wolf Hulu 37006 GEK:17-09-26
M : Hellen Dempsey
MV : Lirr Drew Dempsey
EIG : Koevar Hendriks en R. Neppelenbroek, Koufurderrige

303 Pollie 640
NL 631271167 GEB:12-11-24
V : Shg Lego
M : Pollie 584
MV : Vh Bube Bernell
EIG : Melkveehouderij Prins, Nieuwleusen

304 Southland Belle
NL 591087424 GEB:07-11-24
V : Kings-Ransom Dropbox GEK:13-09-26
M : Southland Malki Belle
MV : Big Malki
EIG : Southland Holsteins, Teteringen

305 Anna 485
NL 686216199 GEB:17-10-24
V : Delta Perfect GEK:29-09-26
M : Anna 430
MV : Eloy
EIG : Vlekje's Weide, Dedemsvaart

306 Snap 411
NL 747171050 GEB:12-10-24
V : Ernest-Anthony-I Have Too GEK:18-10-26
M : Snap 296
MV : Bacon-Hill Montross
EIG : Firma Visser-Seinstra, Miedum

307 Romy
NL 682269098 GEB:30-09-24
V : Siemers Renegade Parfect GEK:19-10-26
M : Roxanne
MV : Big Malki
EIG : Mts J. & G. van Wijhe, Oosterwolde

308 J.S. Haniko Jolanda
NL 637868080 GEB:20-09-24
V : Siemers Lambda Haniko GEK:09-10-26
M : Jolanda 35
MV : Mr Chassity Gold Chip
EIG : Vof Jongsteins, Hoogblokland

309 Bons-Holsteins Aaltje 206
NL 541513157 GEB:19-09-24
V : Duckett Crush Tatoo GEK:08-09-26
M : Bons-Holsteins Aaltje 177
MV : Col Dg Crushtime
EIG : Bons-Holsteins, Ottoland

310 Bmv Gretha 136
NL 710028604 GEB:19-09-24
V : Comestar Lemagic GEK:05-09-26
M : Bmv Gretha 122
MV : Westcoast Randall
EIG : Bloemen Melkvee Vof, Vredepeel

311 Het Uilenreef Cinderella 46
NL 626159517 GEB:18-09-24
V : Siemers Wolf Hulu 37006 GEK:24-08-26
M : Het Uilenreef Cinderella 8
MV : Duckett Crush Tatoo
LL : 1.11 17 468 4.14 3.68 19 17 89
305 9038 4.22 3.54 382 320
EIG : Vof Kuiper-Uilenreef & Bloemert, Sibculo

312 Giessen Gorgeous 73
NL 541433514 GEB:06-09-24
V : Siemers Wolf Hulu 37006 GEK:16-09-26
M : Giessen Gorgeous 64
MV : Stantons Chief
EIG : T. van Vliet, Nieuwlande

Holstein International

Maandelijks magazine

voor de moderne Holstein melkveehouder



Stieren | Koefamilies | Bedrijfsreportages | Management

Abonneer nu

En ontvang **10% korting** op een abonnement naar keuze!

WWW.HOLSTEININTERNATIONAL.COM

Abonneer online en gebruik de kortingscode:

SPONSOR26

313 Hooglaar Mindy 7
NL 637527523 GEB:05-09-24
V : Aurora Mitchell GEK:06-09-26
M : Hooglaar Mindy 4
MV : Mattenhof Genie
EIG : Mts van Loenhout-Jansen, Prinsenbeek

314 Noorder Jazzstar
NL 895358307 GEB:03-09-24
V : Stantons Chief GEK:09-09-26
M : Noorder Jazzy
MV : Farnear Delta-Lambda
EIG : Landbouwbedrijf Kleijne Snuverink, Haaksbergen

315 K D Bch Sari 18
NL 688416397 GEB:26-08-24
V : Stantons Alligator GEK:18-08-26
M : K D Bch Sari 12
MV : Walnutlawn Sidekick
LL : 2.00 14 449 5.57 3.29 25 15 94
305 9086 4.49 3.49 408 317
EIG : Mts F.R.G. Kooijker-Marinus, Nij Beets

316 Zuid-Ooster Johanna 57
NL 593257625 GEB:20-08-24
V : Kenmore Triple Crown-Red GEK:21-08-26
M : Zuid-Ooster Johanna 49
MV : Woodcrest King Doc
LL : 2.00 13 398 4.80 3.46 19 14
305 9001 4.35 3.53 391 317
EIG : Mts W.J. & J.O. Dolstra, Oosterstreek

317 Doree 2
NL 666683304 GEB:06-08-24
V : Cherryhill Actionman GEK:23-09-26
M : Doree de Bois Seigneur
MV : Val-Bisson Doorman
EIG : Mts Philipsen-Berden, F. en R. Schers en J. Aalberts, Sevenum

318 Js Jolien
NL 719367506 GEB:03-08-24
V : Sweetview Grinch P GEK:15-07-26
M : J.S. Jolien
MV : Stantons High Octane
LL : 1.11 50 1462 3.97 3.31 58 48 80
305 9220 4.19 3.46 386 319
EIG : Mts Kuijer, Soest

319 De Wijde Blik Arizona 2
NL 889762314 GEB:02-08-24
V : Big Malki GEK:04-06-26
M : De Wijde Blik 3star Arizona
MV : Woodcrest King Doc
LL : 1.10 84 2779 3.79 3.23 105 90 98
305 9321 4.11 3.41 384 318
EIG : G. & H.J. Nijman-Ekkelkamp, Stegeren

320 Bons-Holsteins Aaltje 205
NL 541513102 GEB:31-07-24
V : Duckett Crush Tatoo GEK:05-10-26
M : Bons-Holsteins Aaltje 148
MV : Butz-Butler Atwood Brady
EIG : Bons-Holsteins, Ottoland

321 Topcross Anna 333
NL 576527222 GEB:29-07-24
V : Walnutlawn Sidekick GEK:01-08-26
M : Topcross Anna 281
MV : Croteau Lesperron Unix
LL : 2.00 53 1650 4.13 3.55 68 59
305 9409 4.13 3.54 389 333
EIG : Mts J. & I. Jacobi, Garyp

322 Zuid-Ooster Harmke 491
NL 593257579 GEB:29-07-24
V : Legend-Maker Victor GEK:29-09-26
M : Zuid-Ooster Harmke 425
MV : Jk Eder-I Control
EIG : Mts W.J. & J.O. Dolstra, Oosterstreek

323 Koarnwert Wikje 745
NL 620074113 GEB:25-07-24
V : Stantons Chief GEK:13-07-26
M : Koarnwert Wikje 696
MV : Woodcrest King Doc
LL : 2.00 57 1797 3.98 3.30 72 59 99
305 8831 4.28 3.61 378 319
EIG : Mts Bakker, Ginnum

324 Lambda Cindy
NL 681227622 GEB:21-07-24
V : Farnear Delta-Lambda GEK:21-08-26
M : Watermolen Archrival Cammo
MV : Eclipse Atwoods Archrival
LL : 2.01 15 448 4.47 3.33 20 15 97
305 9113 4.29 3.51 391 319
EIG : Fa de Groot, Everdingen

Dropzone

Dropbox **x** Lambda (EX94) **x** Montery (EX 91) **x** Siemers Mogul Hanker (EX 94)

TOTAAL	2.49
FRAME	0.90
TYPE	1.77
UIER	1.46
BENEN	1.09



- Foutloos show exterieur
- Bijna 3000 TPI met positieve gehalten
- Ideale kruisligging en breedte
- Uit stammoeder Mog Hanker (EX 94)

Sietze Akkerman 06-51209265

SYNETICS
HOLLAND



LALLEMAND
LALLEMAND ANIMAL NUTRITION
Beter Ruwvoer

325 Langemeins Lawn Jantje 276
NL 624872643 GEB:19-07-24
V : Walnutlawn Sidekick GEK:13-07-26
M : Langemeins Victor Jantje 251
MV : Legend-Maker Victor
LL : 2.00 78 2613 3.84 3.12 100 82 101
305 9565 3.96 3.44 379 329
EIG : G. Koopman, Putten

326 Winter's Farm Truusje 637
NL 725016032 GEB:17-07-24
V : Midwolder Martin GEK:09-09-26
M : Winter's Farm Truusje 531
MV : Peak Tropic
EIG : Winter's Farm, Vriezenveen

327 Noorder Tess
NL 895358220 GEB:11-07-24
V : Stantons Chief
M : Tess Monterey
MV : View-Home Monterey
EIG : ARGH Holsteins en Noorder Holsteins, Noordeinde

328 Het Uilenreef Charity 82
NL 626159384 GEB:06-07-24
V : Siemers Wolf Hulu 37006 GEK:10-09-26
M : Het Uilenreef Charity 3
MV : S-S-I Montross Jedi
EIG : Vof Kuiper-Uilenreef & Bloemert, Sibculo

329 Tmw Foekje 534
NL 764885921 GEB:06-07-24
V : Duckett Pfct Has It All GEK:27-09-26
M : Tmw Foekje 450
MV : Walnutlawn Solomon
EIG : Mts Talsma, Wergea

330 Future Dream H. Fayenne
NL 587616074 GEB:03-07-24
V : Kings-Ransom Dropbox GEK:26-08-26
M : Miss Lambda Footloose
MV : Farnear Delta-Lambda
LL : 2.02 16 537 4.49 3.51 24 19 98
305 9423 4.29 3.51 404 331
EIG : J. Wijnker, Avenhorn

331 Gerrie B Abby
NL 578474052 GEB:29-06-24
V : Delta Abundant P GEK:08-10-26
M : Gerrie B Reanna
MV : Swissbec Brekem
EIG : F. de Jong, Montfoort

332 Haniaster Butterfly
NL 586107483 GEB:28-06-24
V : Progenesis Ambrose GEK:04-09-26
M : Gen Balencia
MV : Siemers Lambda Haniko
LL : 2.02 7 209 3.39 3.46 7 7
305 9171 4.11 3.52 377 323
EIG : Melkveebedrijf Boonstra Vof, Aalsum

333 Noorder Gevawi Ar-Type
NL 895358181 GEB:13-06-24
V : Stantons Chief GEK:14-10-26
M : Mattenhof Sidekick Heliane
MV : Walnutlawn Sidekick
EIG : ARGH Holsteins, Noorder Holsteins en Gevawi Holsteins, Noordeinde

334 M.H. Locket 7
NL 712840240 GEB:09-06-24
V : Trent-Way-Js Rompen-Red GEK:22-05-26
M : M.H. Locket 2
MV : Lindenright Moovin
LL : 1.11 122 3907 3.55 3.22 139 126 86
305 8766 4.02 3.38 352 297
EIG : Merwehoeve de Groot V.O.F., Herwijnen

335 Koarnwert Wikje 741
NL 631773245 GEB:30-05-24
V : Siemers Wolf Hulu 37006 GEK:19-10-26
M : Koarnwert Wikje 617
MV : Col Orion
EIG : Mts Bakker, Ginnum

336 Jansje 853
NL 681227552 GEB:28-05-24
V : Vogue A2p2-Pp GEK:08-07-26
M : Jansje 812
MV : Siemers Lambda Haniko
LL : 2.01 59 1868 3.84 3.35 72 63 98
305 9006 4.19 3.56 377 321
EIG : Fa de Groot en Heerenbrink Holsteins, Everdingen

SenseHub®
DAIRY

Meer controle met SenseHub® Dairy Koemonitoring

- **Koemonitoringssysteem voor melkvee**
- **Krijg inzicht in de gezondheid van elke koe**
- **Bepaal het meest optimale moment van K.I.**
- **Verhoog uw drachtigheidspercentage**
- **Optimaliseer de tussenkalftijd**
- **Verbeter de voerefficiëntie**
- **Grijp in bij gedragsafwijkingen en hittestress**



Gezondheid | Vruchtbaarheid | Routine | Voeding | Hittestress

Meer weten? Neem contact op:



Johan Steenbergen
SenseHub Specialist Noord
+31 6 28 44 88 53



Kees Pols
SenseHub Specialist Zuid
+31 6 58 86 20 30

sensehub-monitoring.nl

Dit product is niet bedoeld om een ziekte bij dieren te diagnosticeren, behandelen, genezen of voorkomen. Voor de diagnose, behandeling, genezing of preventie van ziekten bij dieren moet u uw dierenarts raadplegen. De nauwkeurigheid van de gegevens die via dit product worden verzameld en voorgesteld zijn niet bedoeld om overeen te komen met die van medische apparaten of wetenschappelijke meetsystemen.

BNL-SHB-250700001 © 2025 Merck & Co., Inc., Rahway, N.J, Verenigde Staten en haar dochterondernemingen. Alle rechten voorbehouden.

MSD
Animal Health

337 New Moore Bull Maria 548
NL 637956842 GEB:21-05-24
V : Mb-Luckylady Bullseye GEK:16-06-26
M : New Moore Col Maria412
MV : Hellender Colin
LL : 2.01 77 2674 4.03 3.01 108 80 103
305 9389 4.47 3.36 420 316
EIG : Mts Withaar-Prent, Nijeveen

338 New Moore Sk Esme 194
NL 637956811 GEB:09-05-24
V : Walnutlawn Sidekick GEK:14-04-26
M : New Moore Fitz 103
MV : Toc-Farm Fitz
LL : 1.11 140 4776 3.60 3.26 172 156 104
305 9762 3.92 3.49 383 341
EIG : Mts Withaar-Prent, Nijeveen

339 New Moore Drop Dina 397
NL 637956828 GEB:09-05-24
V : Kings-Ransom Dropbox GEK:08-05-26
M : New Moore Fitz Dina 384
MV : Toc-Farm Fitz
LL : 2.00 116 3984 3.56 3.21 142 128 102
305 9590 4.02 3.48 386 333
EIG : Mts Withaar-Prent, Nijeveen

340 J.S.J.T. Chief Faire
NL 719367164 GEB:04-05-24
V : Stantons Chief GEK:22-04-26
M : J.S.J.T.Lambda
MV : Farnear Delta-Lambda
LL : 2.00 140 4645 3.59 2.85 167 132 102
305 8705 3.74 3.06 326 267
EIG : Vof Jongsteins en J. Tijhuis, Hoogblokland

341 Boukje 390
NL 761198547 GEB:01-05-24
V : Westcoast Rocksongs GEK:12-03-26
M : Boukje 383
MV : Legend-Maker Victor
LL : 1.10 194 6067 4.41 3.55 268 215 104
305 8814 4.69 3.68 413 325
EIG : Melkveebedrijf Jageweg, Winterswijk Huppel

342 Topcross Anna 273
NL 576527121 GEB:22-04-24
V : Toc-Farm Fitz GEK:22-08-26
M : Topcross Anna 263
MV : Walnutlawn Sidekick
LL : 2.04 32 922 4.55 3.39 42 31 85
305 9442 4.38 3.50 413 331
EIG : Mts J. & I. Jacobi, Garyp

343 Winter's Farm Beppe 666
NL 922209598 GEB:16-04-24
V : Koepon Random GEK:21-04-26
M : Winter's Farm Beppe 528
MV : Startrek
LL : 2.00 133 5300 4.39 3.31 233 176 109
305 11414 4.37 3.42 498 390
EIG : Winter's Farm, Vriezenveen

344 Bons-Holsteins Ella 288
NL 597407495 GEB:17-03-24
V : Mb-Luckylady Bullseye GEK:14-04-26
M : Bons-Holsteins Ella 254
MV : Walnutlawn Solomon
LL : 2.01 148 4853 4.40 3.34 214 162 99
305 9162 4.35 3.46 399 317
EIG : KWB Agri Lage Bijssel BV, Doornspijk

345 Mattenhof Lambda Hazel
NL 297126416 GEB:11-03-24
V : Farnear Delta-Lambda GEK:11-06-26
M : Hanna Vray
MV : Maple-Downs-I G W Atwood
LL : 2.03 86 3265 3.72 2.91 121 95 94
305 10215 3.97 3.28 405 335
EIG : Schep Holsteins Holland BV en ALH Genetics, Bergambacht

346 Hbc A2p2 Darline
NL 626540355 GEB:04-03-24
V : Vogue A2p2-Pp GEK:18-02-26
M : Hbc Pr Darlina
MV : Stone-Front Artist
LL : 2.00 199 7513 4.07 3.19 306 240 106
305 10954 4.14 3.24 454 355
EIG : Schep Holsteins Holland BV, Bergambacht

347 Wilt Eva
FR 6771520644 GEB:03-03-24
V : Blondin Legend GEK:03-03-26
M : Wilt Esprit
MV : Col Dg Crushtime
LL : 2.00 194 7559 3.38 3.32 256 251 108
305 11498 3.45 3.42 397 393
EIG : Mts W. & T. Spaander-Helder en S. Schilder, Berkhout

348 Hbc A Myth Shauna
NL 626540379 GEB:01-03-24
V : Claynook A Myth GEK:10-02-26
M : Pr Glennis 2
MV : Dg Nh Arrow
LL : 1.11 207 7554 3.47 2.80 262 212 93
305 10809 3.53 2.88 382 311
EIG : Schep Holsteins Holland BV, Bergambacht

Biest.nl

Biestleveranciers Gezocht: Kwaliteit betaalt zich terug!



Ontvang een vergoeding en rapportage!

Hoe werkt het?

1. **Biestafgifte**
   Een groot deel van de eerste biest gaat naar het kalf. Het overtollige deel mag de biestkan in.

2. **De biestkan vullen**
   De biest mag zo snel mogelijk de vriezer in. Biest van andere koeien mag er later bijgedaan worden.

3. **Ophalen & omwisselen**
   Ongeveer 1x per 6 weken halen we de volle kannen op en u krijgt weer lege kannen terug.

4. **Analyse, inzicht & betaling**
   We analyseren de biest op het gehalte antistoffen in een laboratorium. U kunt de resultaten inzien via de BiestApp én we sturen een rapportage op, die u met uw voorlichter kunt bespreken.

5. **Productie van biestvervangers**
   Wij verwerken de aangeleverde biest tot poeder. Het poeder wordt gebruikt als biestvervanger.

Meer informatie of aanmelden?
Ga naar www.biest.nl of scan de QR-code

349 Hooglaar Ellie 18
NL 727427298 GEB:25-02-24
V : Kenmore Triple Crown-Red GEK:27-03-26
M : Hooglaar Ellie 15
MV : Westcoast Lighthouse
LL : 2.01 181 7307 3.46 3.15 253 230 99
305 11544 3.53 3.26 407 377
EIG : Mts van Loenhout-Jansen, Prinsenbeek

350 De Wijde Blik Marilino 7
NL 865261796 GEB:07-02-24
V : Midwolder Martin GEK:28-04-26
M : De Wijde Blik Marilino 3
MV : Walnutlawn Sidekick
LL : 2.03 121 4391 3.77 3.25 166 143 96
305 10186 4.05 3.49 413 356
EIG : G. & H.J. Nijman-Ekkelkamp, Stegeren

351 Bons-Holsteins Koba 314
NL 597407440 GEB:28-01-24
V : Stantons Alligator GEK:29-01-26
M : Bons-Holsteins Koba 260
MV : Walnutlawn Sidekick
LL : 2.00 226 7453 5.17 3.68 385 275 117
305 9771 5.19 3.76 508 368
EIG : Bons-Holsteins, Ottoland

352 Geneva
DE 0365764467 GEB:27-01-24
V : Ttm Tv Easy-Off Pp GEK:10-02-26
M : Genova
MV : Silverridge V Envious
LL : 2.00 211 6579 3.85 3.14 253 206 94
305 9393 4.06 3.18 381 299
EIG : KWB Agri Lage Bijssel BV, Doornspijk

353 Rs Darla
DE 0365892138 GEB:22-01-24
V : Dallas Pp GEK:15-01-26
M : 15
MV : Mr Winstar Bambino
LL : 2.00 237 7670 3.93 3.33 302 255 102
305 9596 4.00 3.38 384 325
EIG : KWB Agri Lage Bijssel BV, Doornspijk

354 Palme 189
NL 759920130 GEB:21-01-24
V : Cherryhill Actionman GEK:12-11-25
M : Palme 163
MV : 8174
LL : 1.10 294 10579 3.47 3.27 367 346 99
305 10982 3.48 3.27 382 360
EIG : Melkveebedrijf te Selle, Winterswijk
Ratum

355 Giessen Charity 326
NL 589033080 GEB:20-01-24
V : Kings-Ransom Dynasty GEK:17-12-25
M : Giessen Charity 285
MV : Lindenright Moovin
LL : 1.11 249 11419 3.54 3.49 404 398 132
305 13439 3.62 3.50 486 470
EIG : Vof D. & D. Schakel, Brandwijk

356 Drouner Sublima 2097
NL 767949617 GEB:19-01-24
V : Claynook Barolo GEK:11-01-26
M : Drouner Sublima 1831
MV : Winstar-Mh Empire Maker
LL : 2.00 251 8306 4.39 3.51 365 291 105
305 10151 4.40 3.58 447 363
EIG : Mts Albring, Drouwenermond

357 Sientje460 4
NL 586407530 GEB:15-01-24
V : Delta Endless GEK:02-06-26
M : Sientje460 2
MV : Bush-Bros Fragrant
LL : 2.05 79 3442 4.02 2.98 138 103 100
305 11405 4.12 3.35 470 382
EIG : Vlekje's Weide, Dedemsvaart

358 Langemeins Skick Jantje 268
NL 649872341 GEB:11-01-24
V : Walnutlawn Sidekick GEK:30-12-25
M : Langemeins Adorable Jantje
MV : Stantons Adorable
LL : 2.00 242 8393 4.38 3.22 367 270 107
305 10370 4.38 3.26 454 338
EIG : G. Koopman, Putten

359 Felicity 3
NL 677218287 GEB:08-01-24
V : S-S-I Pr Renegade GEK:29-01-26
M : Felicity 2
MV : Regancrest Gv S Bradnick
LL : 2.01 232 7333 4.33 3.38 318 248 105
305 9126 4.51 3.44 412 314
EIG : Heuver Melkveehouderij, Wierden

360 Noorder Ar-Type Lu
NL 633657756 GEB:31-12-23
V : Stantons Chief GEK:11-06-26
M : Noorder Ar-Type Lulu
MV : Farnear Altitude-Red
LL : 2.05 35 1461 3.82 3.00 56 44 110
305 10808 4.01 3.31 434 358
EIG : ARGH Holsteins, Noorder Holsteins en
H&R Holsteins, Noordeinde

DKR BADBOY

KI-CODE: 786189

Siemers Parfect x Adaway x King Doc



DKR Badboy

- Internationaal stiervader uit de Franse Bavière familie van Jan van den Oord
- US index: 3126 gTPI en 2,07 PTAT
- Parfect zoon met +1499 kg melk
- 104 uiergezondheid
- 442 dagen levensduur
- 108 benen, 103 klauwgezondheid
- Pinkenstier (104 geboortegemak)
- Ook gesekst beschikbaar



Moeder DKR Badaway TB87 (v. Adaway)

NL Fokwaarde	*Augustus 2026*
Kg Melk	+1499
% Vet	+0,00
Kg Vet	+64
% Eiwit	-0,07
Kg Eiwit	+46
Inet	€390

Frame	102
Type	107
Uier	106
Benen	108
Totaal Exterieur	109

Hoogtemaat	104
Voorhand	110
Inhoud	109
Kruisbreedte	114
Beengebruik	108
Speenlengte	102

FIRMA DEKKER
CATTLE EXPORTERS SINCE 1917

Firma Dekker

Koesteeg 5

7731 BA Ommen

Tel: 0529-469393

Email: genetica@firmadekker.nl

Bezoek onze website: www.firmadekker.nl

361 Bleskenshoeve Brynn
NL 612640968 GEB:27-12-23
V : Siemers Renegade Parfect GEK:02-01-26
M : Aot Eisaku Habitan 9106
MV : Sandy-Valley Eisaku
LL : 2.00 258 9029 4.90 3.34 443 301 121
305 10477 4.93 3.37 517 353
EIG : Mts P. & C.E.M. Boer-de Reus, Biddinghuizen

362 Haniaster Cinderella 6
NL 586106954 GEB:21-12-23
V : Blondin Driven GEK:15-11-25
M : Giessen Cinderella 247
MV : Blondin Thunder Storm
LL : 1.11 300 12185 3.93 3.24 479 395 111
305 12393 3.92 3.24 486 402
EIG : Melkveebedrijf Boonstra Vof, Aalsum

363 De Rumpst Delta Renie 4
NL 689463091 GEB:20-12-23
V : Mattenhof Harris GEK:06-01-26
M : De Rumpst Delta Renie 3
MV : Stantons Alligator
LL : 2.01 233 8473 3.80 3.29 322 279 104
305 11031 3.94 3.29 435 363
EIG : Fa van Ginkel-van Maanen, Bunnik

364 Giessen Charity 323
NL 578058591 GEB:18-12-23
V : Blondin Driven GEK:16-09-26
M : Giessen Charity 253
MV : Lindenright Moovin
EIG : T. van Vliet, Nieuwlande

365 Topcross O Eelkje 500
NL 576527051 GEB:15-12-23
V : Mb-Luckylady Bullseye GEK:10-02-26
M : O Eelkje 497
MV : Ladys-Manor Durbin
LL : 2.02 225 8581 3.70 3.42 318 294 98
305 11118 3.81 3.49 423 388
EIG : Mts J. & I. Jacobi, Garyp

366 Gerrie B Melany
NL 578473871 GEB:13-12-23
V : Fly-Higher Mellencamp GEK:21-01-26
M : Gerrie B Laura
MV : Comestar Lauthority
LL : 2.01 232 6507 3.89 3.68 253 240 108
305 8129 4.35 3.79 354 308
EIG : F. de Jong, Montfoort

367 Brando Geertje 153
NL 591625349 GEB:05-12-23
V : Toc-Farm Fitz GEK:01-02-26
M : Brando Geertje 124
MV : Duckett Crush Tatoo
LL : 2.02 203 7335 3.61 3.32 265 244 101
305 10195 3.82 3.45 390 351
EIG : Vof D. & D. Schakel, Brandwijk

368 Hhz Destiny 11
NL 947329811 GEB:30-11-23
V : Walnutlawn Sidekick GEK:01-06-26
M : Hhz Destiny 1
MV : Woodcrest King Doc
LL : 2.06 80 3026 3.86 2.97 117 90 109
305 10325 4.21 3.31 435 342
EIG : Hoftijzer Holsteins, Zwartewaal

369 Jansje 846
NL 930126849 GEB:25-11-23
V : Stantons Chief GEK:23-02-26
M : Jansje 770
MV : Maple-Downs-I G W Atwood
LL : 2.03 194 7369 3.45 3.15 255 232 101
305 10865 3.68 3.23 400 351
EIG : Fa de Groot, Everdingen

370 Bons-Holsteins Koba 310
NL 597407363 GEB:20-11-23
V : Mb-Luckylady Bullseye GEK:31-05-26
M : Bons-Holsteins Koba 213
MV : Gillette Windbrook
LL : 2.06 104 3936 4.20 3.24 165 127 100
305 10150 4.37 3.52 444 357
EIG : Bons-Holsteins, Ottoland

371 Ebeltje 763
NL 717497375 GEB:10-11-23
M : Ebeltje 683 GEK:17-01-26
MV : S-S-I Kingpin Phantom
LL : 2.02 247 7315 4.05 3.48 296 255 102
305 8860 4.10 3.55 364 315
EIG : Mts A. & D.J. Aalberts, Zetten

372 Malve 221
NL 943503550 GEB:04-11-23
V : Jk Dg Joost Red GEK:09-05-26
M : Stouwdamshof Malve 181
MV : Stouwdamshof Akron
LL : 2.06 132 4002 3.69 3.33 148 133 87
305 8802 4.04 3.48 356 307
EIG : M.B.G. Brugman, Loenen

btndehaas

bron voor goed boeren

Bestel gemakkelijk via onze webwinkel

btndehaas.nl



Meer dan
3.000m²
9000 artikelen
op voorraad

Bezoek onze webshop

Advies gewenst?

Onze productspecialisten in het veld:



Jacques Koops
06 81 37 78 61
j.koops@btndehaas.nl



Jan-Pieter Bakker
06 81 37 79 82
j.bakker@btndehaas.nl



Wout Geverink
06 81 37 79 95
w.geverink@btndehaas.nl

BTN de Haas | Osloweg 139 | 9723 BK Groningen | 050 541 43 11 | info@btndehaas.nl

Winkel openingstijden: ma. t/m vr. 8:00 tot 17:00 uur **donderdag koopavond tot 21:00 uur**

373 Koarnwert Aafje 207
NL 611872003 GEB:01-11-23
V : Edg Rubicon GEK:21-12-25
M : Koarnwert Aafje 166
MV : Pol Butte Mc Beemer
LL : 2.02 261 9658 4.03 3.36 389 324 113
305 11238 4.07 3.40 458 382
EIG : Mts Bakker, Ginnum

374 Rotti
DE 0365670290 GEB:31-10-23
V : Harras GEK:31-12-25
M : Rotraut
MV : Sylvert
LL : 2.02 240 9516 4.43 3.07 421 293 111
305 11961 4.36 3.13 522 374
EIG : Melkveebedrijf van der Haar, Den Velde

375 Twente Dairies Sidekickbobinet
NL 872436394 GEB:01-08-23
V : Walnutlawn Sidekick GEK:26-11-25
M : Twente Dairies Atomium Bobinet
MV : Gen-I-Beq Atomium Red
LL : 2.04 282 8852 4.44 3.55 393 314 104
305 9494 4.45 3.56 422 338
EIG : Twente Dairies, Hooghalen

376 Giessen Gold Barbara 3
NL 686332457 GEB:04-07-23
V : Blondin Driven GEK:15-08-25
M : Ockema King Doc Barby
MV : Woodcrest King Doc
LL : 2.01 395 17808 4.34 3.54 772 630 115
305 13691 4.33 3.55 593 486
EIG : T. van Vliet, Nieuwlande

377 Giessen Panini 19
NL 686332471 GEB:04-07-23
V : Blondin Driven GEK:12-02-26
M : Giessen Panini 2
MV : Cycle Mcgucci Jordy
LL : 2.07 214 10596 4.31 3.40 456 360 106
305 14628 4.31 3.40 630 498
EIG : T. van Vliet, Nieuwlande

NOTITIES/NOTES



Neem vrijblijvend contact op:

Hans Puttenstein 06-20588134
Jacob van Laar 06-12623895
Rob Nijentap 06-51424419



Producenten Organisatie Melkveehouderij
info@pommilk.nl | www.pommilk.nl

380 Kramersgeertje
NL 629339787 GEB:17-11-23
V : Farnear Delta-Lambda GEK:09-09-26
M : Kramers Geertje 264
MV : Ranger
: 1.11 294 8858 4.50 3.67 399 325 90
TOT : 2 294 8858 4.50 3.67 399 325
EIG : Mts Kramer Melkvee, De Knipe

381 Drouner Sublima 2079
NL 767949439 GEB:06-11-23
V : Claynook Barolo GEK:17-09-26
M : Drouner Sublima 1831
MV : Winstar-Mh Empire Maker
: 1.10 318 9719 4.54 3.42 441 333 97
TOT : 2 318 9719 4.54 3.43 441 333
EIG : Mts Albring, Drouwenermond

382 Harris Cinderella
NL 930126793 GEB:03-11-23
V : Mattenhof Harris GEK:16-12-25
M : Chief Cinderella
MV : Stantons Chief
: 2.01 250 6583 3.68 3.48 242 229 75
TOT : 2 250 6583 3.68 3.48 242 229
EIG : Fa de Groot, Everdingen

383 Haniaster Cinderella
NL 591878176 GEB:13-10-23
V : Peak Haxl-ET GEK:24-09-26
M : Giessen Cinderella 247
MV : Blondin Thunder Storm
: 1.10 365 14410 3.79 3.15 546 453 109
TOT : 2 365 14410 3.79 3.14 546 453
EIG : Melkveebedrijf Boonstra Vof, Aalsum

384 Bertha 220
NL 930126654 GEB:18-09-23
V : Stantons Chief GEK:24-08-26
M : Bertha 206
MV : Mountfield Ssi Dcy Mogul
: 2.00 304 9299 3.92 3.33 364 310 97
LL : 2.11 12 468 5.10 3.40 24 16
TOT : 2 316 9767 3.97 3.34 388 326
EIG : Fa de Groot, Everdingen

385 Hoanster Juliana
NL 580461554 GEB:12-09-23
V : Mattenhof Harris GEK:25-07-25
M : Hoanster Juliana 629
MV : Stierkalf 3994
: 1.10 413 17185 3.91 3.34 673 574 112
TOT : 2 413 17185 3.92 3.34 673 574
EIG : Mts Bijstra-Vernooij, Hoornsterzwaag

386 Froukje 7
NL 607989250 GEB:12-09-23
V : Duckett Crush Tatoo GEK:08-08-26
M : Froukje 5
MV : Edg Rubicon
: 1.11 332 11858 3.74 3.34 444 396 100
LL : 2.11 38 1468 3.44 3.15 50 46 96
TOT : 2 370 13326 3.71 3.32 494 442
EIG : Veenstra Holsteins, Boerakker

387 Ground Lake Phoeboe
NL 692245565 GEB:09-09-23
V : Jacobs Showtime-ET GEK:22-06-26
M : Ground Lake Pam
MV : Walnutlawn Sidekick
LL : 2.09 52 1849 3.12 2.97 58 55 95
TOT : 1 52 1849 3.14 2.97 58 55
EIG : Melkveebedrijf Vonk, Uitgeest

388 Skoatter Wimke 729
NL 750129769 GEB:07-09-23
V : Westcoast Lugnut GEK:13-09-26
M : Skoatter Wimke 662
MV : Progenesis Parachute
: 2.01 287 11934 4.00 3.43 477 409 116
TOT : 2 287 11934 4.00 3.43 477 409
EIG : Melkveebedrijf Skoatter, Hoornsterzwaag

389 Koarnwert Wikje 725
NL 686371188 GEB:29-08-23
V : Stantons High Octane GEK:17-10-26
M : Koarnwert Wikje 621
MV : Duckett Crush Tatoo
: 2.01 329 11338 3.66 3.45 414 392 103
TOT : 2 329 11338 3.65 3.46 414 392
EIG : Mts Bakker, Ginnum

390 Ebeltje 750
NL 693796646 GEB:28-08-23
V : Farnear Delta-Lambda GEK:26-07-26
M : Ebeltje 528
MV : Lowlands Debark
: 1.11 286 6877 4.62 3.36 318 231 91
LL : 2.11 57 2178 3.72 3.52 81 77 103
TOT : 2 343 9055 4.41 3.40 399 308
EIG : Mts A. & D.J. Aalberts, Zetten

391 Bleskenshoeve Cecilia 158
NL 612640780 GEB:24-08-23
V : Delta Perfect GEK:17-10-26
M : Bleskenshoeve Cecilia 152
MV : Tinus
: 2.01 337 10963 4.80 3.72 526 408 117
TOT : 2 337 10963 4.80 3.72 526 408
EIG : Mts P. & C.E.M. Boer-de Reus, Biddinghuizen

Wij weten wat koeien melken is

- oprichters/leden van United Sires



Cookiecutter Halfpipe

Andes x VG-88 Garfield x VG-86 Gameday x VG-87 Biggelo

Gerco van Engelen: "Tijdens onze stiermoeder-tour bij Cookiecutter was de familie van Halfpipe de grote verrassing, dit is wat je wilt! Middelgrote functionele krachtpatsers met hele beste hoge- en brede achteruiers en licht krommend beenwerk met spijkerharde klauwen zoals het hoort. Zowel moeder als grootmoeder zijn breed van voorhand tot kruis. De breedte was zelfs zichtbaar tot in de achteruiers. Halfpipe stamt uit 14 generaties EX-uiers en voert terug op Snow-N Denises Dellia EX-95"

Gebruik Halfpipe voor:

Sterke, krachtige koeien met een hoge melkproductie én **hoge gehalten**.
+1083 Melk **+,20%** Vet & **+,04** Eiwit | **147** pond V+E
+2.90 CCR; Vruchtbare dochters
2.88 SCS (uiergezondheid)
+ 7.36 MSP (vlotte melksnelheid)
Perfecte onderbalk met bijna alle balkjes naar rechts.
Frisse **outcross** bloedvoering
A2A2 en **aAa 423**

Sperma van Cookiecutter Halfpipe komt dit najaar exclusief beschikbaar bij de volgende KI-Clubs:
Noord: Reproplus NWF: Sipke Plat 06-4618 3709 • **ZW-Friesland**: Siglinda de Vries 06-5376 6578
Midden: VEKIS: Gerco van Engelen 06-46115216 • **KI Service Freyr**: Sander van Essen 06-2529 3167
Zuid: KI Service Propos: Rob Teunissen 06-5324 4454

NOG NOOIT WAS U ZÓ SNEL IN AMERIKA!

Tijdens een fokstudieclubavond neemt Vekis u mee in de wereld van de Amerikaanse genetica.
Neem contact op voor de mogelijkheden

Vekis Genetics

Voor meer informatie over United Sires stieren,
neem dan contact op met **Vekis Genetics**
info@vekisgenetics.nl | www.vekisgenetics.nl
Tel. 0341-258685 |

US UNITED SIRES

syngenta

392 Koarnwert Shauna 9
NL 686371164 GEB:20-08-23
V : Lightning Ridge Amaethon P GEK:16-09-26
M : Koarnwert Shauna 4
MV : Croteau Lesperron Unix
: 2.01 308 8777 4.43 3.51 389 308 93
TOT : 2 308 8777 4.43 3.51 389 308
EIG : Mts Bakker, Ginnum

393 Hoanster Zwaantje
NL 654460454 GEB:14-08-23
V : Mattenhof Harris GEK:04-09-25
M : Hoanster Zwaantje
MV : Eloy
: 2.01 372 15432 4.50 3.76 694 580 115
TOT : 2 372 15432 4.50 3.76 694 580
EIG : Mts Bijstra-Vernooij, Hoornsterzwaag

394 Hoanster Rima
NL 654460423 GEB:07-08-23
V : Mattenhof Harris GEK:04-08-25
M : Hoanster Rima
MV : Walnutlawn Solomon
: 2.00 402 14224 4.05 3.80 576 540 96
TOT : 2 402 14224 4.05 3.80 576 540
EIG : Mts Bijstra-Vernooij, Hoornsterzwaag

395 K D Hetwig 264
NL 697010470 GEB:05-08-23
V : Walnutlawn Sidekick GEK:01-09-26
M : K D Hetwig 256
MV : Croteau Lesperron Unix
: 2.00 302 9637 4.09 3.22 394 310 88
TOT : 2 302 9637 4.09 3.22 394 310
EIG : Mts F.R.G. Kooijker-Marinus, Nij Beets

396 Drouner Cosmo 2039
NL 629348372 GEB:26-06-23
V : Claynook Barolo GEK:23-05-26
M : Drouner Cosmo 1836
MV : Stantons Alligator
: 1.11 311 10754 3.93 3.29 423 354 95
LL : 2.11 119 5772 3.59 3.00 207 173 101
TOT : 2 430 16526 3.81 3.19 630 527
EIG : Mts Albring, Drouwenermond

397 Heerenbrink Snapple 2
NL 562509759 GEB:11-06-23
V : Farnear Delta-Lambda GEK:10-09-26
M : Snapchat
MV : Walnutlawn Sidekick
: 2.03 306 7281 4.49 3.29 327 240 87
TOT : 2 306 7281 4.49 3.29 327 240
EIG : Heerenbrink Holsteins en Hullcrest, Okkenbroek

398 Noorder Miss Cheers
NL 654457324 GEB:23-05-23
V : Milksource Cheers GEK:16-07-26
M : Tess Monterey
MV : View-Home Monterey
: 2.03 295 8601 3.46 3.52 298 303 88
TOT : 2 295 8601 3.46 3.52 298 303
EIG : ARGH Holsteins en Noorder Holsteins, Noordeinde

399 Hbc Sh I'm Special
NL 541140025 GEB:15-05-23
V : Siemers Twn Parsly 32480-ET GEK:10-08-26
M : Indiana
MV : Ms Atlees Sht Aftershock
: 2.04 284 8349 4.50 3.63 375 303 90
LL : 3.03 38 1954 3.72 2.74 73 54 95
TOT : 2 322 10303 4.35 3.47 448 357
EIG : Glind Holstein Vof, Zuidveen

400 New Moore Tatoo Dina 395
NL 713055403 GEB:02-05-23
V : Duckett Crush Tatoo GEK:28-07-26
M : New Moore Fitz Dina 384
MV : Toc-Farm Fitz
: 1.10 446 13704 3.26 3.30 446 453 97
LL : 3.03 35 1739 3.88 3.12 67 54 99
TOT : 2 481 15443 3.32 3.28 513 507
EIG : Mts Withaar-Prent, Nijeveen

401 Wendy 344
NL 709034791 GEB:28-04-23
V : Croteau Lesperron Unix GEK:14-08-26
M : Wendy 320
MV : Legend-Maker Victor
: 2.05 271 9058 4.09 3.62 371 328 97
LL : 3.04 30 1436 4.46 3.41 64 49 104
TOT : 2 301 10494 4.15 3.59 435 377
EIG : Mts W. & T. Spaander-Helder, Berkhout

402 Ebeltje 739
NL 693796336 GEB:27-04-23
V : Stantons Chief GEK:05-10-26
M : Ebeltje 516
MV : Delaberge Pepper
: 2.04 339 8771 4.74 3.62 416 318 97
TOT : 2 339 8771 4.74 3.63 416 318
EIG : Mts A. & D.J. Aalberts, Zetten

403 Southland Haxy Carola
NL 884385262 GEB:03-04-23
V : Peak Haxl-ET GEK:26-07-26
M : Southland King Carola
MV : Morningview Mcc Kingboy
: 1.11 437 9547 4.04 3.62 386 345 68
LL : 3.04 45 2415 3.47 3.09 84 75 90
TOT : 2 482 11962 3.93 3.51 470 420
EIG : Southland Holsteins, Teteringen

INTERNATIONAL MARKETING

TOP GENETICS



UW PARTNER VOOR TOP GENETICA





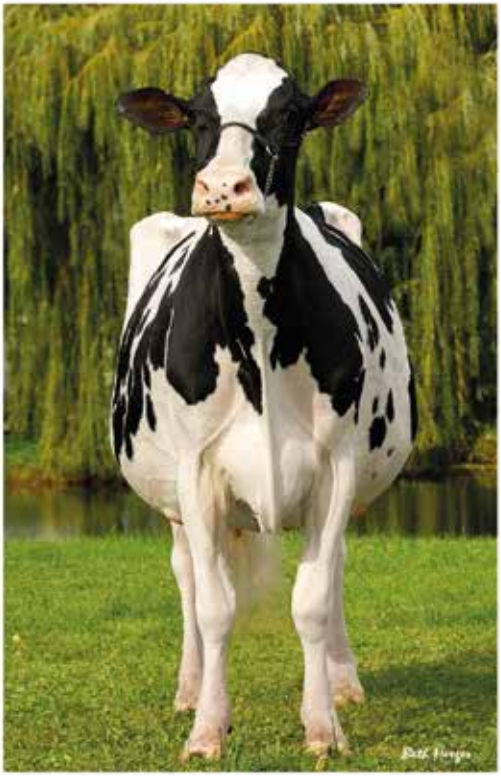





VOLLEDIGE SERVICE: LEVERING VAN EMBRYO'S EN FOKVEE TOT HUN EINDBESTEMMING

ALH-genetics

WWW.ALH-GENETICS.NL



embryosale.com

Online Embryo Marketplace 24/7 365 days

DAMMELAAN 31 | 9104 GS DAMWOUDE | TEL.: 0511-424243

INFO@ALH-GENETICS.NL | WWW.EMBRYOSALE.COM | FACEBOOK/ALHGENETICSBV

404 Koarnwert Tonia 241
NL 918870272 GEB:31-03-23
V : Peak Hotline GEK:12-08-26
M : Koarnwert Tonia 215
MV : Mountfield Ssi Dcy Mogul
: 2.05 306 10059 4.53 3.69 456 371 105
LL : 3.04 27 1327 3.94 3.24 52 43 105
TOT : 2 333 11386 4.46 3.64 508 414
EIG : Mts Bakker, Ginnum

405 Bons-Holsteins Koba 297
NL 645602148 GEB:19-03-23
V : Stantons Alligator GEK:02-06-26
M : Bons-Holsteins Koba 260
MV : Walnutlawn Sidekick
: 2.04 283 8609 5.31 3.78 457 325 107
LL : 3.02 99 4313 3.15 3.52 136 152 103
TOT : 2 382 12922 4.59 3.69 593 477
EIG : KWB Agri Lage Bijssel BV, Doornspijk

406 Leeuwke 83
NL 711449712 GEB:16-03-23
V : Kingmaster GEK:30-03-26
M : Leeuwke 58
MV : Mr Chassity Gold Chip
: 2.01 304 11421 3.50 3.40 399 388 112
LL : 3.00 148 7986 3.48 3.16 278 252 109
TOT : 2 452 19407 3.49 3.30 677 640
EIG : Koevar Hendriks, Koufurderrige

407 Hbc Lambda Sheila 2
NL 942537806 GEB:01-03-23
M : Hbc Solomon Sheila GEK:03-05-26
MV : Walnutlawn Solomon
: 1.10 447 16594 3.74 3.30 621 547 118
LL : 3.02 125 6604 3.60 3.10 238 204 103
TOT : 2 572 23198 3.70 3.24 859 751
EIG : Schep Holsteins Holland BV, Bergambacht

408 De Witboom Nelly 726
NL 688668587 GEB:25-02-23
V : Cherry-Lily Zip Luster-P GEK:11-08-26
M : De Witboom Nelly 664
MV : Martijn
: 2.00 491 16958 4.73 3.79 802 642 123
LL : 3.05 47 2571 3.85 3.16 99 81 104
TOT : 2 538 19271 4.61 3.70 901 723
EIG : Vof Versluis-den Otter, Ameide

409 De Wijde Blik Pippa 2 Pp
NL 624261322 GEB:27-01-23
V : Delta Drone Pp-Red GEK:07-03-26
M : De Wijde Blik Gk Pippa 1
MV : Abundant P
: 2.01 345 12097 4.07 3.69 493 446 109
LL : 3.01 173 7517 3.77 3.59 283 270 101
TOT : 2 518 19614 3.96 3.65 776 716
EIG : G. & H.J. Nijman-Ekkelkamp, Stegeren

410 Twente Dairies Mc D Bobinette
NL 575136111 GEB:25-01-23
V : Aprilday Mcdonald-P-Red GEK:18-09-26
M : Twente Dairies Warrior Bobinet
MV : Mr Blondin Warrior-Red
: 2.04 382 10218 4.26 3.60 435 368 81
TOT : 2 382 10218 4.26 3.60 435 368
EIG : Twente Dairies, Hooghalen

411 Hooglaar Jenny 24
NL 586726947 GEB:25-01-23
V : R-E-W Seaver GEK:01-03-26
M : Hooglaar Doorman Jenn
MV : Val-Bisson Doorman
: 1.11 391 11604 4.49 3.62 521 420 97
LL : 3.01 207 10038 3.74 3.18 375 319 100
TOT : 2 598 21042 4.14 3.41 896 739
EIG : Mts van Loenhout-Jansen, Prinsenbeek

412 Bons-Holsteins Ella 274
NL 645602078 GEB:23-01-23
V : Mr Chassity Gold Chip GEK:30-12-25
M : Bons-Holsteins Ella 192
MV : R-E-W Seaver
: 1.11 322 9917 3.96 3.51 392 348 96
LL : 2.11 256 10768 3.86 3.31 416 357 108
TOT : 2 578 20685 3.91 3.41 808 705
EIG : Bons-Holsteins, Ottoland

413 J.S.Energy Hennie
NL 566966035 GEB:20-01-23
V : Blondin Energy GEK:10-06-26
M : J.S.Hennie 973
MV : Walnutlawn Solomon
: 2.04 332 9204 4.79 3.61 441 333 107
LL : 3.05 91 3116 3.64 3.26 113 101 96
TOT : 2 423 12320 4.50 3.52 554 434
EIG : Vof Jongsteins, Hoogblokland

414 Nynke 1
NL 608455226 GEB:13-01-23
V : Sabbiona Goldfarm GEK:16-04-26
M : Nynke
MV : Apples Absolute-Red
: 2.00 399 9655 3.88 3.59 375 347 88
LL : 3.03 118 4868 3.41 3.13 166 153 98
TOT : 2 517 14523 3.73 3.44 541 500
EIG : Mts Brandsma-de Boer, Reahus

415 Talke 118
NL 897309561 GEB:08-01-23
V : Mr D Apple Diamondback GEK:08-09-26
M : Talke 93
MV : Progenesis Dryden
: 2.03 475 16372 4.56 3.55 747 580 114
TOT : 2 475 16372 4.56 3.54 747 580
EIG : A.J.M. Lenferink, Almelo





AL 20 JAAR DÉ SPECIALIST IN AUTOMATISCH VOEREN

BEN JIJ KLAAR VOOR DE VOLGENDE STAP IN VOEREFFICIËNTIE?

Ervaar de voordelen van automatisch voeren met Triomatic.
Het meest complete programma, gebaseerd op 20 jaar ervaring.

- Minder arbeid en energie
- Weinig tot geen voerresten
- Hogere droge-stofopname
- Hoogste capaciteit voerrobots
- Betere diergezondheid

Triomatic

20 YEARS TRIOMATIC

Profiteer t/m december 2026 van de Triomatic jubileumactie!
Vraag uw dealer naar de mogelijkheden.



TRIOLIET.NL SALES@TRIOLIET.COM



LALLEMAND
LALLEMAND ANIMAL NUTRITION
Beter Ruwvoer

416 Noorder Subloom
NL 654457014 GEB:06-01-23
V : Farnear Delta-Lambda GEK:20-07-26
M : Blondin Goldwyn Subliminal
MV : Braedale Goldwyn
EIG : ARGH Holsteins, Noorder Holsteins en B. Leijssen, Noordeinde

417 Kössinkhoeve Gerda 103
NL 745867063 GEB:03-01-23
V : Vogue Solarpower GEK:09-04-26
M : Kössinkhoeve Gerda 98
MV : Sources Jaunay Maestro
: 2.00 402 15302 3.89 3.56 595 545 110
LL : 3.03 152 9054 3.46 3.06 313 277 111
TOT : 2 554 24356 3.73 3.37 908 822
EIG : Melkveebedrijf Kössinkhoeve, Winterswijk Huppel

418 Lage-Bijssel Wijcornel 67
NL 865840564 GEB:29-12-22
V : Boldi V Gymnast GEK:20-01-26
M : Lage-Bijssel Wijcornel 34
MV : Greenlea Artie-Red
: 1.11 365 11635 3.88 3.39 451 394 95
LL : 3.01 232 9608 3.79 3.50 364 336 107
TOT : 2 597 21243 3.84 3.44 815 730
EIG : KWB Agri Lage Bijssel BV, Doornspijk

419 M.H. Alana 86
NL 672338807 GEB:25-12-22
V : Siemers Renegade Parfect GEK:31-05-26
M : M.H. Alana 38
MV : Dg Oh Rubels-Red
: 2.02 426 14687 4.66 4.02 684 591 118
LL : 3.05 113 5238 3.56 3.55 186 186 105
TOT : 2 539 19925 4.37 3.90 870 777
EIG : Merwehoeve de Groot V.O.F., Herwijnen

420 Veronique 3
NL 634263523 GEB:21-12-22
M : Veronique 1 GEK:05-10-26
MV : Durban
: 1.11 643 22460 4.04 3.73 907 838 119
TOT : 2 643 22460 4.04 3.73 907 838
EIG : H.J.J.B. Arendsen Raedt, Barchem

421 Remonte 81
NL 549217303 GEB:20-12-22
V : Stantons Adorable GEK:13-07-26
M : Remonte 60
MV : Big Malki
: 2.05 389 10504 4.68 3.42 492 360 94
LL : 3.07 67 2848 4.72 3.18 134 91 103
TOT : 2 456 13352 4.69 3.38 626 451
EIG : Heuver Melkveehouderij, Wierden

422 A-L-H Ren Beatrix
NL 745531865 GEB:21-11-22
V : S-S-I Pr Renegade GEK:29-04-26
M : Ms Gold Barbara Brisk ET
MV : Val-Bisson Doorman
: 2.02 411 15350 4.38 3.58 672 549 125
LL : 3.05 141 7860 3.67 3.06 289 240 117
TOT : 2 552 23210 4.14 3.40 961 789
EIG : Glind Holstein Vof en ALH Genetics, Zuidveen

423 M.H. Alana 85
NL 672338681 GEB:18-11-22
V : Siemers Renegade Parfect GEK:09-03-26
M : M.H. Alana 38
MV : Dg Oh Rubels-Red
: 2.01 398 12834 4.54 3.89 583 499 107
LL : 3.04 196 9114 3.34 3.57 304 325 105
TOT : 2 594 21948 4.04 3.75 887 824
EIG : Merwehoeve de Groot V.O.F., Herwijnen

424 Bossink Miranda 198
NL 609625008 GEB:17-11-22
V : Castel Bad GEK:01-07-26
M : Bossink Miranda 180
MV : Martijn
: 2.05 406 12239 4.21 3.62 515 443 99
LL : 3.07 83 3548 4.48 3.17 159 112 104
TOT : 2 489 15787 4.27 3.52 674 555
EIG : Van der Kolk Melkvee Vof, Wierden

425 Giessen Praline 51
NL 632831676 GEB:03-11-22
V : Lindenright Moovin GEK:12-06-26
M : Giessen Praline 37
MV : Pol Butte Mc Beemer
: 2.01 502 17904 4.55 3.73 815 668 97
LL : 3.07 94 6105 4.35 3.22 266 197 108
TOT : 2 596 24009 4.50 3.60 1081 865
EIG : T. van Vliet, Nieuwlande

426 Wilskracht Warsi 1612
NL 710544403 GEB:25-10-22
V : Cherry-Lily Zip Luster-P GEK:25-12-25
M : Wilskracht Warsi 1311 P
MV : Jaffa P-Red
: 1.11 400 15605 4.07 3.40 635 531 128
LL : 3.02 266 12480 3.95 3.29 494 411 118
TOT : 2 666 28085 4.02 3.35 1129 942
EIG : E. Willems, Vriezenveen

427 Hooglaar Aukje 279
NL 586726846 GEB:24-10-22
V : Cherry-Lily Zip Luster-P GEK:17-09-25
M : Hooglaar Aukje 272
MV : Seagull-Bay Silver
: 1.11 328 11635 4.06 3.48 473 405 108
: 2.11 357 15599 4.10 3.53 640 550 116
TOT : 3 685 27234 4.09 3.51 1113 955
EIG : Mts van Loenhout-Jansen, Prinsenbeek

125 JAAR

CONO KAASMAKERS SINDS 1901

Bij CONO maken we de lekkerste kaas van de allerbeste melk.

Bij CONO Kaasmakers zijn we trots op wie we zijn en wat we samen bereiken. Onze koeien, melkveehouders en kaasmakers zetten zich gezamenlijk in voor een positieve toekomst voor de volgende generaties.



Wil jij als melkveehouder deel uitmaken van onze coöperatie?

Scan de **QR-code** of ga naar **www.cono.nl/melk-leveren**

428 Noorder Ar-Type Koba
NL 867881402 GEB:22-10-22
V : Stantons Chief GEK:16-03-26
M : Ar-Type Kobah
MV : Croteau Lesperron Unix
LL : 3.05 122 6097 3.59 2.92 219 178 105
TOT : 1 122 6097 3.59 2.92 219 178
EIG : ARGH Holsteins, Noorder Holsteins en B. Leijssen, Noordeinde

429 Sanne 43
NL 581088727 GEB:20-10-22
V : Farnear Delta-Lambda GEK:07-09-26
M : Sanne 36
MV : Bouw Rocky
: 2.00 288 10496 4.07 3.58 427 376 109
: 2.11 312 9316 4.62 3.96 431 369 90
LL : 3.11 8 288 5.57 4.06 16 12
TOT : 3 608 20100 4.35 3.77 874 757
EIG : Veenstra Holsteins, Boerakker

430 Willie 124
NL 648932459 GEB:18-10-22
V : Big Malki GEK:20-01-26
M : Willie 110
MV : Delaberge Pepper
: 2.04 292 9205 3.58 3.31 330 305 90
LL : 3.03 212 9417 3.65 3.15 343 297 110
TOT : 2 504 18622 3.61 3.23 673 602
EIG : Melkveebedrijf Scholten-Kamp, Geesteren

431 J.S. Chief.Philo
NL 585065786 GEB:02-10-22
V : Stantons Chief GEK:23-07-26
M : J.S.Philonena
MV : Val-Bisson Doorman
: 2.07 384 11587 4.34 3.50 503 406 106
LL : 3.10 48 1930 4.16 3.59 80 69 107
TOT : 2 432 13517 4.31 3.51 583 475
EIG : Vof Jongsteins, Hoogblokland

432 Wietske 52
NL 634263477 GEB:28-09-22
V : Bronckhorster Hotmail P GEK:21-09-26
M : Wietske 35
MV : De Rith Tedbull
: 2.02 618 19348 4.44 3.95 859 764 111
TOT : 2 618 19348 4.44 3.95 859 764
EIG : H.J.J.B. Arendsen Raedt, Barchem

433 Jimm. Holstein Hellen 649
NL 567773164 GEB:23-09-22
V : Toc-Farm Fitz GEK:21-08-26
M : Jimm. Holstein Hellen 620
MV : Domicole Chelios
: 2.04 534 16437 4.73 3.80 778 625 101
LL : 3.11 11 396 4.67 3.85 18 15
TOT : 2 545 16833 4.73 3.80 796 640
EIG : J. de Vries, Boijl

434 Hbc Manhattan
NL 585637275 GEB:20-09-22
V : Farnear Delta-Lambda GEK:22-09-26
M : Madison
MV : Stantons High Octane
: 2.00 299 11423 3.74 3.36 427 384 115
: 3.00 330 15476 3.78 3.41 585 528 116
TOT : 3 629 26899 3.76 3.39 1012 912
EIG : Schep Holsteins Holland BV, Bergambacht

435 Jansje 822
NL 736925268 GEB:17-09-22
V : Farnear Delta-Lambda GEK:30-09-26
M : Jansje 770
MV : Maple-Downs-I G W Atwood
: 2.01 304 9350 3.84 3.60 359 337 96
: 3.01 292 11155 3.92 3.41 437 380 99
TOT : 3 596 20505 3.88 3.50 796 717
EIG : Fa de Groot, Everdingen

436 Topcross Anna 267
NL 888326272 GEB:09-09-22
V : Toc-Farm Fitz GEK:29-08-25
M : Topcross Anna 247
MV : Toc-Farm Goldsun
: 1.11 345 14635 3.67 3.49 537 511 128
: 3.00 348 16993 3.58 3.47 609 590 111
TOT : 3 693 31628 3.62 3.48 1146 1101
EIG : Mts J. & I. Jacobi, Garyp

437 Galina
NL 585188209 GEB:01-09-22
V : Stantons Chief GEK:23-09-26
M : Mattenhof Sidekick Giustina
MV : Walnutlawn Sidekick
: 1.10 223 6061 3.97 3.47 241 210 101
: 2.11 353 11048 4.28 3.44 472 380 98
TOT : 3 576 17109 4.17 3.45 713 590
EIG : ARGH Holsteins, Noorder Holsteins, B. Leijssen en Dueholm, Noordeinde

438 J.S. Thunderreina
NL 585065654 GEB:26-08-22
V : Blondin Thunder Storm GEK:29-09-24
M : J.S.Reina
MV : Stantons High Octane
: 2.01 693 21612 3.35 2.93 725 633 107
TOT : 2 693 21612 3.35 2.93 725 633
EIG : Vof Jongsteins, Hoogblokland

439 J.S. Hanans Riena
NL 585065647 GEB:23-08-22
V : Siemers Exc Hanans 31753 GEK:17-10-26
M : Riena 154
MV : Maple-Downs-I G W Atwood
: 2.02 644 17189 4.77 3.70 819 636 118
TOT : 2 644 17189 4.77 3.70 819 636
EIG : Vof Jongsteins, Hoogblokland

FarmTripz

WAAR KENNIS EN GEZELLIGHEID SAMEN REIZEN



Ga mee met FarmTripz en ontdek hoe agrarische ondernemers in andere landen werken, groeien en innoveren. Van grootschalig tot kleinschalig, van Nederlandse emigranten tot stoeterijen met Friese paarden. En altijd met indrukwekkende natuur als decor.

BRAZILIË 13 T/ …027

LANDBOUW OP WERE… …ekgarantie!

- Toonaangevende … …kvee en tuinbouw
- Ondernemer… …ase en Europese roots
- Iguaçu w… …mbenemend natuursch… …rio de Janeiro

Inschrijving gesloten

FRANKRIJK MAART 2027

MELKVEEHOUDERIJ MET BOURGONDISCHE LEVENSSTIJL

- Bezoek aan zeer diverse melkveebedrijven
- Inspiratie relatief dichtbij huis

ZWEDEN SEPTEMBER 2027

ONDERNEMEN IN RUST EN RUIMTE

- Bezoek o.a. Nederlandse emigranten
- Ruimte, natuur en volop mogelijkheden

IERLAND APRIL 2027

MELK PRODUCEREN MET GRAS ALS BASIS

- Weidegang 8 tot 10 maanden per jaar
- Prachtige Ierse natuur en … pubs

ONTARIO, CANADA SEPT - OKT 2027

MELKEN ONDER DE CANADESE ZON

- Bezoek aan zeer gevarieerde melkveebedrijven Topfokkerij, innovatie én verhalen van Nederlandse emigranten
- O.a bezoek aan een sportwedstrijd, een lokale veemarkt en de Niagara Falls

WEST-CANADA JULI 2027

WAAR FRIESE PAARDEN, AGRARISCH ONDERNEMERSCHAP EN HET INDRUKWEKKENDE CANADA SAMENKOMEN

- Uitzonderlijke reis voor liefhebbers van het Friese paard
- Wereldberoemde Calgary Stampede
- Een bezoek aan de adembenemende natuur van de Rocky Mountains

Meer informatie en aanmelden
www.farmtripz.nl
of scan meteen de QR-code.

Voor persoonlijk contact mail info@farmtripz.nl of bel:
Marijke Akkerman 06 - 1228 9683
Sjoerd Hofstee 06 - 5170 6897

REIZEN OP MAAT

Op reis met je bedrijf, organisatie of studieclub? Wij stellen deze graag met en voor je samen!



www.farmtripz.nl

WAAR KENNIS EN GEZELLIGHEID SAMEN REIZEN

AGRARISCHE REIZEN MET PERSOONLIJKE BEGELEIDING

BIJZONDERE ERVARINGEN EN ECHTE ONTMOETINGEN

440 Giessen Maxima 7
NL 632831498 GEB:15-08-22
V : Mr Blondin Warrior-Red GEK:19-07-26
M : Hilltop Atwood Maxima
MV : Maple-Downs-I G W Atwood
: 1.10 668 25436 4.21 3.23 1071 822 102
LL : 3.11 57 3021 4.02 2.70 122 81 91
TOT : 2 725 28457 4.19 3.17 1193 903
EIG : T. van Vliet, Nieuwlande

441 J.S.Erle Ella
NL 585065522 GEB:13-08-22
V : Cycle Mcgucci Jordy GEK:18-09-26
M : J.S. Erle Elle
MV : Walnutlawn Sidekick
: 2.03 617 16724 4.59 3.42 768 571 111
TOT : 2 617 16724 4.59 3.42 768 571
EIG : Vof Jongsteins, Hoogblokland

442 Bons-Holsteins Ella 267
NL 735401642 GEB:17-07-22
V : Farnear Delta-Lambda GEK:21-11-25
M : Bons-Holsteins Ella 192
MV : R-E-W Seaver
: 2.03 364 11840 4.19 3.59 497 426 101
LL : 3.04 295 11830 4.15 3.49 490 413 105
TOT : 2 659 23670 4.17 3.54 987 839
EIG : Bons-Holsteins, Ottoland

443 K H Jeltina 116
NL 614579873 GEB:18-06-22
V : Woodcrest King Doc GEK:07-08-26
M : K H Jeltina 109
MV : Goldday
: 2.02 336 11131 4.30 3.62 478 403 125
: 3.02 321 12907 4.33 3.94 559 509 136
LL : 4.02 46 2057 4.08 3.83 84 79 129
TOT : 3 703 26095 4.30 3.80 1121 991
EIG : A. Kalsbeek, Terherne

444 Bons-Holsteins Koba 291
NL 743799834 GEB:11-06-22
V : Stantons Alligator GEK:14-08-26
M : Bons-Holsteins Koba 239
MV : Walnutlawn Solomon
: 2.01 339 10324 4.27 3.54 441 365 106
: 3.02 316 11784 4.39 3.41 517 401 100
LL : 4.02 29 1357 4.51 3.15 61 43 100
TOT : 3 684 23465 4.34 3.45 1019 809
EIG : Bons-Holsteins, Schep Holsteins Holland BV en ALH Genetics, Ottoland

445 Bons-Holsteins Aaltje 191
NL 743799764 GEB:08-05-22
V : Siemers Lambda Haniko GEK:11-10-26
M : Bons-Holsteins Aaltje 143
MV : R-E-W Seaver
: 2.00 366 9650 4.91 3.78 474 365 103
: 3.02 401 13391 5.30 3.92 709 524 109
TOT : 3 767 23041 5.13 3.86 1183 889
EIG : Bons-Holsteins, Ottoland

446 Aurora Pietje 31
NL 578912040 GEB:05-05-22
V : Delta Yes GEK:31-05-26
M : Aurora Pietje 12
MV : Jetset
: 1.10 370 13017 4.11 3.44 536 448 112
: 3.00 335 14661 3.80 3.43 558 503 102
LL : 4.01 84 4337 3.60 3.37 156 146 102
TOT : 3 789 32015 3.90 3.43 1250 1097
EIG : Fa Verkleij, Hazerswoude-Dorp

447 Winter's Farm Nellie 261
NL 542598807 GEB:23-04-22
V : Woodcrest King Doc GEK:21-09-26
M : Winter's Farm Nellie 235
MV : Ranger
: 1.11 394 14029 4.29 3.46 602 486 116
: 3.02 402 18490 4.12 3.48 761 644 116
TOT : 3 796 32519 4.19 3.47 1363 1130
EIG : Winter's Farm, Vriezenveen

448 Möhoeve Sonni 710
NL 736912277 GEB:16-04-22
V : De Pettershoeve Alexander GEK:16-09-26
M : Möhoeve Sonni 568
MV : Larcrest Casual
: 2.00 386 9863 4.87 3.50 480 345 110
: 3.03 392 15933 4.80 3.44 765 548 117
TOT : 3 778 25796 4.83 3.46 1245 893
EIG : H.J.J.B. Arendsen Raedt, Barchem

449 Giessen Charity 293
NL 632831227 GEB:07-04-22
V : Claynook Barolo GEK:06-10-26
M : Giessen Charity 238
MV : Duckett Crush Tatoo
: 2.01 470 21963 3.92 3.35 860 737 119
: 3.05 349 19410 4.32 3.45 839 669 116
TOT : 3 819 41373 4.11 3.40 1699 1406
EIG : T. van Vliet, Nieuwlande

450 Share Cinderella 607
NL 627406072 GEB:29-03-22
V : Farnear Delta-Lambda GEK:28-09-26
M : Share Cinderella 134
MV : Morningview Mcc Kingboy
: 2.00 401 12566 4.52 3.68 568 462 107
: 3.03 401 16386 3.94 3.54 646 580 106
TOT : 3 802 28952 4.19 3.60 1214 1042
EIG : Share Holsteins, Zoelen

451 Jacqoby 29
NL 728126202 GEB:23-02-22
V : Kingmaster GEK:09-04-26
M : Jacqoby 27
MV : Brenland Denver
: 1.11 348 9599 4.49 3.68 431 353 106
: 3.00 363 12981 4.53 3.72 588 484 114
LL : 4.01 133 6005 4.55 3.32 273 199 123
TOT : 3 844 28585 4.52 3.62 1292 1036
EIG : Hoftijzer Holsteins, Zwartewaal



ASP Noard levert totaaloplossingen en advies in melktechniek voor ambitieuze melkveehouders

Wil je een beter rendement, meer efficiency en ergonomisch voordeel op jouw melkveebedrijf? Wij gaan deze uitdaging met jou aan.

Melksystemen

Ieder bedrijf heeft haar eigen kenmerken en behoeften. Wij leveren maatwerk op het gebied van melktechniek voor automatisch melken en conventionele melkstallen.

Melkwinning

Hoe kun je de efficiency van het melkproces vergroten, de melkproductie verhogen en de melkkwaliteit op jouw bedrijf verbeteren? Laat niets aan het toeval over. Ontdek onze oplossingen voor beter en efficiënter melken.

Koecomfort

Het welzijn van de koe heeft direct effect op de prestaties van je bedrijf. Ga daarom voor de best mogelijke levenskwaliteit van je veestapel op het gebied van comfort, hygiëne en levensduur. Dit levert direct resultaat op.

ASP noard

ASP Noard
Rietdekkersstraat 1A
8601 VH Sneek

info@aspnoard.nl
0515 - 417 615
www.aspnoard.nl

452 Hbc Tropic Darlina

NL 969135386 GEB:06-02-22
V : Peak Tropic GEK:15-08-26
M : Hbc Pr Darlina
MV : Stone-Front Artist
: 2.03 424 14541 4.45 3.49 648 507 113
: 3.07 304 13165 4.07 3.44 536 453 106
LL : 4.06 21 1046 4.19 3.47 44 36 105
TOT : 3 749 28752 4.27 3.46 1228 996
EIG : Schep Holsteins Holland BV, Bergambacht

453 Kramers Geertje

NL 610537884 GEB:29-12-21
V : Stantons Adorable GEK:04-08-26
M : Kramers Geertje 264
MV : Ranger
: 2.00 309 11691 3.87 3.50 453 409 104
: 3.00 469 17353 4.24 3.64 737 631 87
TOT : 3 778 29044 4.10 3.58 1190 1040
EIG : Mts Kramer Melkvee, De Knipe

454 Dgf Raspberry

NL 685540701 GEB:21-12-21
V : Pellegrino GEK:10-06-26
M : Dgf Roely
MV : Hurtgenlea Richard Charl
: 2.06 662 27926 4.61 3.72 1286 1039 130
LL : 4.06 72 4340 4.48 2.93 194 127 111
TOT : 2 734 32266 4.59 3.61 1480 1166
EIG : Mts. van Beek-Peeters en Van den Oord, Breda

455 De Weiteman Dina 288

NL 618237153 GEB:14-12-21
V : Delaberge Pepper GEK:01-05-26
M : De Weiteman Dina 256
MV : Stantons Galore
: 2.00 394 11770 4.07 3.42 479 403 109
: 3.02 398 14256 3.94 3.51 562 500 103
LL : 4.05 111 5703 3.90 2.98 222 170 105
TOT : 3 903 31729 3.98 3.38 1263 1073
EIG : J.E. Dekker, Vriezenveen

NOTITIES/NOTES

GUNNEWICK
mengvoeders



Gunnewick Mengvoeders | Winterswijkseweg 16 | 7134 ND Vragender

Tel: +31(0)544 37 13 97 | info@gunnewick.com | www.gunnewick.com

460 Maartje 19
NL 674497326 GEB:08-11-21
V : Castel Bad GEK:30-03-26
M : Maartje 18
MV : Jalisto

:	2.03	358	11242	4.35	3.45	489	388	99
:	3.04	324	12984	4.35	3.40	564	442	106
LL :	4.05	176	9459	4.45	3.19	421	302	117
TOT :	3	858	33685	4.38	3.36	1474	1132	

EIG : Melkveebedrijf Jageweg, Winterswijk Huppel

461 Krûdikker Lynx 41
NL 616928402 GEB:07-11-21
V : Cookiecutter Shot Henley GEK:19-04-26
M : Krûdikker Lynx 13
MV : Woodcrest King Doc

:	1.10	511	12330	4.54	3.63	560	448	85
:	3.05	331	13145	3.94	3.14	518	413	102
LL :	4.05	150	7563	4.18	3.28	316	248	108
TOT :	3	992	33038	4.22	3.36	1394	1109	

EIG : Mts B. Lawerman en Zn, Hiaure

462 Emma 308
NL 889320097 GEB:01-11-21
V : Walnutlawn Sidekick GEK:09-10-26
M : Emma 274
MV : R Browning

:	2.00	488	12567	5.16	4.04	648	508	102
:	3.06	422	12751	4.59	3.88	585	495	86
TOT :	3	910	25318	4.87	3.96	1233	1003	

EIG : Mts D. & J.E. ten Hove-van de Streek, Kampen

463 De Weiteman H Rika 146
NL 618237069 GEB:08-10-21
V : Stantons Galore GEK:14-05-26
M : De Weiteman H Rika 142
MV : Croteau Lesperron Unix

:	2.02	388	12302	4.34	3.28	534	404	113
:	3.04	401	14169	4.07	3.68	577	522	104
LL :	4.07	98	5615	4.01	3.06	225	172	126
TOT :	3	887	32086	4.16	3.42	1336	1098	

EIG : J.E. Dekker, Vriezenveen

464 Sch Moovin Georgie
NL 661541432 GEB:27-09-21
V : Lindenright Moovin GEK:29-08-26
M : S D Gabriella
MV : Maple-Downs-I G W Atwood

:	2.06	481	11308	4.62	3.38	522	382	103
:	3.11	316	10082	4.05	3.64	409	367	102
TOT :	3	797	21390	4.35	3.50	931	749	

EIG : Mts B. & A. van Noord-Goes, Wijster

465 Heerenbrink Ricki 2
NL 639308153 GEB:16-09-21
V : Siemers Lambda Haniko GEK:02-10-26
M : Ricki 1
MV : Col Dg Crushtime

:	2.02	605	14359	4.74	4.19	681	602	108
:	3.10	169	3809	4.58	4.02	175	153	71
TOT :	3	774	18168	4.71	4.16	856	755	

EIG : Heerenbrink Holsteins en Hullcrest, Okkenbroek

466 Nelly 259
NL 920135082 GEB:14-09-21
V : Peak Hotline GEK:06-06-26
M : Nelly 207
MV : Broekhuizen Bart

:	2.00	495	14987	4.66	3.84	699	576	109
:	3.06	403	16073	4.54	3.53	730	567	108
LL :	4.09	80	3879	4.06	3.49	157	135	107
TOT :	3	978	34939	4.54	3.66	1586	1278	

EIG : Mts Oude Hengel-Oude Voshaar, Geesteren

467 Jimm. Holstein Hellen 636
NL 645472224 GEB:13-09-21
V : Sabbiona Goldfarm GEK:18-08-26
M : Jimm. Holstein Hellen 622
MV : Domicole Chelios

:	2.00	422	12635	4.31	3.44	545	435	96
:	3.04	497	19408	4.44	3.61	862	701	106
LL :	4.11	14	647	5.28	3.42	34	22	101
TOT :	3	933	32690	4.41	3.54	1441	1158	

EIG : J. de Vries, Boijl

468 K D Anna 120
NL 580107348 GEB:09-08-21
V : Farnear Delta-Lambda GEK:22-07-26
M : K D Anna 119
MV : Woodcrest King Doc

:	2.01	279	10433	3.48	3.15	363	329	101
:	3.00	616	23826	3.53	3.31	841	790	99
LL :	4.11	41	2011	4.56	3.24	92	65	105
TOT :	3	936	36270	3.57	3.26	1296	1184	

EIG : Mts F.R.G. Kooijker-Marinus, Nij Beets

469 Skoatter Wimke 659
NL 674362846 GEB:15-07-21
V : Westcoast Randall GEK:30-07-26
M : Skoatter Wimke 602
MV : S-S-I Mogul Reflector

:	2.00	334	13440	3.63	3.56	488	479	116
:	3.00	316	15276	3.70	3.71	566	567	122
:	4.00	348	17378	3.60	3.54	626	615	116
LL :	5.00	42	2334	4.10	3.48	96	81	121
TOT :	4	1040	48428	3.67	3.60	1776	1742	

EIG : Melkveebedrijf Skoatter, Hoornsterzwaag

SERVING THE DAIRY FARMER...

HEEMSKERK®

HEEMSKERK



DRESDEN

Pace x Hashtag x Moonshiner

Sterke punten:

- Exterieurtopper (+2,76 PTAT)
- Correcte kruisconstructie
- Excellente uiers
- Krachtig droog beenwerk
- Hoge melkproductie (+1418 lbs melk)
- Hoge melksnelheid
- Diepe koefamilie
- A2/A2
- aAa 321.

SCAN QR-CODE VOOR MEER INFORMATIE!

Conventioneel en Sexcel beschikbaar

ABS

DRESDEN combineert een diepe, outcross pedigree met hoge productieaanleg en sterk exterieur. Zijn gebalanceerde profiel biedt hoog type zonder door te schieten in hoogtemaat.

Een interessante stier voor functionele koelen die opvallen én in de stal praktisch inzetbaar zijn.

WWW.HEEMSKERK-DAIRY.COM

Ingenieursbureau Heemskerk B.V. | T: 013 - 505 1658 | info@heemskerk-dairy.com

MTEC



Fullwood | PAC COOL | afimilk

Hoefsmid 2, 7951 ZC Staphorst | 0522-461977 | Info@mtec.nl | mtecstaphorst

470 Drouner Cosmo 1836

NL 623245224 GEB:04-07-21
V : Stantons Alligator GEK:26-08-25
M : Drouner Cosmo 1673
MV : Darlingo

:	2.00	315	10673	3.93	3.29	420	351 105
:	3.00	365	14729	4.19	3.35	618	493 104
LL :	4.02	389	16096	4.30	3.51	692	564 100
TOT :	3	1069	41498	4.17	3.39	1730	1408

EIG : Mts Albring, Drouwenermond

471 Mattenhof Haniko Horsika

NL 541797326 GEB:01-07-21
V : Siemers Lambda Haniko GEK:13-09-26
M : Mattenhof Crushtime Horsine
MV : Col Dg Crushtime

:	1.09	273	8037	4.17	3.50	335	281
:	2.09	334	10969	4.08	3.40	448	373
:	5.02	12	517	4.34	3.12	22	16
TOT :	4	607	19523	4.12	3.43	805	670

EIG : ARGH Holsteins, Noorder Holsteins en B. Leijssen, Noordeinde

472 New Moore A342dina389

NL 573853511 GEB:06-06-21
V : Drouner A 342 GEK:05-08-26
M : New Moore Capit377
MV : Stantons Capital Gain

:	2.04	524	16529	4.21	3.60	696	596 114
:	3.11	393	16773	4.21	3.57	707	599 118
LL :	5.02	27	1424	5.00	3.19	71	45 123
TOT :	3	944	34726	4.24	3.57	1474	1240

EIG : Mts Withaar-Prent, Nijeveen

473 Lena 218

NL 573575538 GEB:04-06-21
V : Westcoast Randall GEK:29-08-26
M : Lena 204
MV : Woodcrest King Doc

:	2.00	304	10327	3.78	3.13	390	323 99
:	3.00	352	16582	3.75	3.18	621	527 111
:	4.01	377	19608	3.87	3.07	759	602 115
LL :	5.03	13	659	4.51	3.45	30	23
TOT :	4	1046	47176	3.82	3.13	1800	1475

EIG : Melkveebedrijf Boonstra Vof, Aalsum

474 Marlinda Zwarthak 306

NL 671286149 GEB:20-05-21
V : Oh-River-Syc Crushabull GEK:01-02-26
M : Marlinda Zwarthak 283
MV : Croteau Lesperron Unix

:	2.02	341	13284	2.92	3.43	387	456 112
:	3.03	401	14676	3.18	3.47	467	509 80
LL :	4.08	229	12468	3.29	3.24	410	404 111
TOT :	3	971	40428	3.13	3.39	1264	1369

EIG : Mts J. & N.J. Ton-Hoeve, De Punt

475 Heerenbrink Volina 86

NL 639307770 GEB:06-03-21
V : Apple-Pts Attraction Red GEK:02-07-26
M : Heerenbrink Volina 82
MV : Mr Danielle Devour

:	2.07	455	11296	5.04	4.03	569	455 106
:	4.00	448	14219	4.70	3.95	668	562 105
LL :	5.04	64	2251	5.63	3.73	127	84 117
TOT :	3	967	27766	4.91	3.97	1364	1101

EIG : Heerenbrink Holsteins, Okkenbroek

476 Future Dream H. Devi

NL 677414900 GEB:05-03-21
V : Claynook Zasberilla GEK:31-08-26
M : Future Dream H. Dominique
MV : Ronelee Midnight Detour

:	2.06	355	10512	4.49	3.98	472	419 109
:	3.07	302	9836	4.70	4.11	462	404 103
:	4.06	299	10193	4.69	4.19	479	427 93
LL :	5.06	11	422	4.30	3.66	18	15
TOT :	4	967	30963	4.62	4.09	1431	1265

EIG : J. Wijnker, Avenhorn

477 Chrisje 63

NL 886316459 GEB:11-02-21
V : Stantons Chief GEK:09-07-26
M : Chrisje 58
MV : Walnutlawn Solomon

:	2.00	347	12024	4.07	3.61	489	434 102
:	3.01	388	15051	4.05	3.57	609	538 107
:	4.04	333	15396	4.19	3.47	646	534 105
LL :	5.05	55	2819	4.15	3.55	117	100 104
TOT :	4	1123	45290	4.11	3.55	1861	1606

EIG : Melkveebedrijf te Selle, Winterswijk Ratum

478 Floydholm Elena

DE 0363576311 GEB:05-01-21
V : Farnear Altitude-Red GEK:26-11-25
M : Budjon-Jk Damion Eklipse-ET
MV : Erbacres Damion

:	2.01	476	14744	4.64	3.61	685	533 96
:	3.07	394	14942	4.21	3.57	630	534 103
:	4.11	282	12565	3.66	3.49	460	439 101
TOT :	4	1152	42251	4.20	3.56	1775	1506

EIG : Damster Holsteins, Schouten Holsteins en J. Verdoold, De Wilp

479 Twente Dairies Victor Berthe

NL 636534685 GEB:30-12-20
V : Legend-Maker Victor GEK:20-12-25
M : Twente Dairies Jacoby Berthe
MV : Cycle Doorman Jacoby

:	2.04	517	15054	4.04	3.59	609	541 110
:	3.09	387	9552	4.64	3.94	444	377 81
LL :	5.00	258	10793	4.23	3.41	457	368 109
TOT :	3	1162	35399	4.27	3.63	1510	1286

EIG : Twente Dairies, Hooghalen

Natuurlijke controle van SCC



Bolus voor koeien met een verhoogd Celgetal

Het celgetal van de koeien onder controle houden.

- Getest op het melkveebedrijf
- Geen verzendkosten

Online kopen





bolussen online shoppen met groothandel korting

SCC-Bolus.com

Neem contact met ons op voor meer informatie!

+316 1291 3093
info@scc-bolus.com

Een bijzonder product van: **Groothandel Carton B.V.** Julekesweg 7, 7451 PB Holten

The natural power to heal

scc-bolus.com

480 Malderick Annele 1818
NL 677118189 GEB:30-12-20
V : Delaberge Pepper GEK:01-07-26
M : Malderick Annele 1467
MV : Walnutlawn Solomon
: 2.04 511 12309 4.41 3.62 542 445 95
: 3.11 504 14383 4.06 3.45 584 496 81
LL : 5.06 70 2726 4.97 2.77 135 76 98
TOT : 3 1085 29418 4.29 3.46 1261 1017
EIG : Malderick Holsteins, Maurik

481 Zarènde 6
NL 644223892 GEB:14-12-20
V : Scientific Doppler GEK:11-09-26
M : Zarènde 4
MV : Peak Altar8
: 2.03 342 12650 4.01 3.16 507 399 109
: 3.04 392 16004 4.06 3.19 650 511 119
: 4.06 407 18447 4.38 3.25 808 600 131
TOT : 4 1141 47101 4.17 3.21 1965 1510
EIG : Hoftijzer Holsteins, Zwartewaal

482 Future Dream H. T.T.B Odilia
NL 677414809 GEB:11-11-20
V : Trent-Way-Js Ronald GEK:15-07-26
M : Ocilia
MV : Farnear Apples Imac
: 2.04 570 16159 3.41 3.29 550 532 86
: 4.02 504 22023 3.51 3.32 773 731 107
LL : 5.08 58 3218 3.78 3.05 122 98 114
TOT : 3 1132 41400 3.49 3.29 1445 1361
EIG : J. Wijnker, Avenhorn

483 Els 3
NL 649924419 GEB:07-09-20
V : Ri-Val-Re Rager-Red GEK:10-02-26
M : Aaltje 364
MV : Mr Chassity Gold Chip
: 2.01 379 13817 3.31 3.06 458 423 98
: 3.02 376 14899 3.58 3.30 534 492 96
: 4.04 346 15940 3.17 3.10 505 494 91
LL : 5.05 217 13701 3.14 2.87 430 394 106
TOT : 4 1318 58357 3.30 3.09 1927 1803
EIG : D.A. Keijzer Vof, Gorinchem

484 M.H. Trijn 228
NL 672336104 GEB:10-08-20
V : Peak Tropic GEK:29-06-26
M : M.H. Trijn 223
MV : Webb-Vue Spark 2060
: 2.01 421 11866 4.84 4.17 574 495 108
: 3.05 430 15136 4.79 4.02 725 609 111
: 4.09 330 13876 4.32 3.73 599 517 100
LL : 5.11 84 3985 3.82 3.22 152 128 96
TOT : 4 1265 44863 4.57 3.90 2050 1749
EIG : Merwehoeve de Groot V.O.F., Herwijnen

485 Share Pearl 435
NL 880804352 GEB:10-08-20
V : Morningview Radio GEK:12-09-26
M : Share Dg Dh Pearl
MV : View-Home Powerball-P
: 2.04 357 13751 3.69 3.36 508 462 109
: 3.05 408 16321 3.88 3.36 632 548 101
: 4.09 436 17048 3.76 3.35 641 571 91
LL : 6.01 10 420 3.89 3.11 16 13
TOT : 4 1211 47540 3.78 3.35 1797 1594
EIG : Share Holsteins, Zoelen

486 Giessen Charity 253
NL 653729417 GEB:07-08-20
V : Lindenright Moovin GEK:01-06-26
M : Giessen Charity 138
MV : Maple-Downs-I G W Atwood
: 2.01 787 26748 5.19 3.81 1389 1019 109
: 4.04 505 21146 4.90 3.82 1037 807 100
LL : 5.10 105 6635 5.08 3.61 337 240 121
TOT : 3 1397 54529 5.07 3.79 2763 2066
EIG : T. van Vliet, Nieuwlande

487 Gerda 241
NL 897023306 GEB:08-07-20
V : Stantons Chief GEK:27-12-25
M : Gerda 228
MV : Larcrest Commander
: 2.00 399 13884 3.69 3.10 512 430 104
: 3.03 385 15237 3.67 3.04 560 464 104
: 4.05 339 15784 3.65 3.09 576 488 113
LL : 5.06 236 11799 3.72 2.98 439 352 116
TOT : 4 1359 56704 3.68 3.06 2087 1734
EIG : Hoftijzer Holsteins, Zwartewaal

488 Gretha 685
NL 937094219 GEB:17-06-20
V : Stier 18 GEK:02-07-26
M : Gretha 633
MV : Magister
: 1.09 507 16324 4.36 3.78 712 617 105
: 3.03 455 16717 4.53 3.74 758 624 98
: 4.09 428 18253 4.13 3.64 754 665 104
LL : 6.00 49 2479 4.80 3.67 119 91 124
TOT : 4 1439 53773 4.36 3.71 2343 1997
EIG : Vlekje's Weide, Dedemsvaart

489 Annie 212
NL 656670219 GEB:01-06-20
V : Delta Magister GEK:17-07-26
M : Annie 190
MV : Val-Bisson Dominic
: 2.00 468 12739 3.83 3.46 488 440 103
: 3.06 426 12952 3.95 3.52 511 456 95
: 4.10 412 14056 3.51 3.31 494 465 99
LL : 6.01 55 2233 3.95 3.08 88 69 96
TOT : 4 1361 41980 3.77 3.41 1581 1430
EIG : F. de Jong, Montfoort


GD
Daar doen
we het voor.
Elke dag opnieuw.
Meer weten?
Scan de QR-code.
VOOR
DE KOE

490 Twente Dairies Grandprix Nina

NL 884634126 GEB:06-02-20
V : Grandprix GEK:20-07-26
M : Twente Dairies Savard Nina
MV : Savard

:	2.03	567	18469	4.01	3.41	740	630	120
:	3.10	458	17733	3.57	3.53	633	626	114
:	5.03	390	16045	3.76	3.39	604	543	108
LL :	6.05	46	2144	3.72	3.03	80	65	101
TOT :		4	1461	54391	3.78	3.43	2057	1864

EIG : Twente Dairies, Hooghalen

491 Giessen Charity 240

NL 869029059 GEB:15-01-20
V : Col Dg Crushtime GEK:25-09-25
M : Giessen Charity 199
MV : Maple-Downs-I G W Atwood

:	2.06	473	17085	3.89	3.32	665	566	92
:	3.11	381	17999	4.30	3.34	773	601	95
LL :	5.08	354	15275	4.56	3.34	696	510	89
TOT :		3	1208	50359	4.24	3.33	2134	1677

EIG : T. van Vliet, Nieuwlande

492 Bertha 211

NL 881621752 GEB:25-12-19
V : Stantons Chief GEK:26-09-25
M : Bertha 206
MV : Mountfield Ssi Dcy Mogul

:	2.01	421	13204	4.44	3.46	586	457	111
:	3.06	384	14275	4.66	3.43	665	490	117
:	4.08	335	15961	4.84	3.34	773	534	137
LL :	5.09	344	17062	4.32	3.41	737	581	132
TOT :		4	1484	60502	4.56	3.41	2761	2062

EIG : Fa de Groot, Everdingen

493 Kramers Geertje 264

NL 678635850 GEB:24-12-19
V : Double W Ranger GEK:02-10-26
M : Kramers Geertje 255
MV : View-Home Utah

:	2.00	306	10439	4.82	3.72	503	388	111
:	3.00	295	13781	4.81	3.76	663	519	123
:	3.11	469	18211	4.84	3.84	882	700	77
:	5.10	302	13965	5.09	3.47	710	485	117
TOT :		5	1372	56396	4.89	3.71	2758	2092

EIG : Mts Kramer Melkvee, De Knipe

494 Sanne 37

NL 562186848 GEB:24-11-19
V : Duckett Crush Tatoo GEK:07-10-26
M : Sanne 25
MV : Danillo

:	2.00	362	14011	3.92	3.38	549	474	119
:	3.02	333	16452	3.78	3.40	623	559	123
:	4.02	527	21478	4.23	3.49	909	749	106
:	5.10	346	15263	4.25	3.39	649	518	109
TOT :		5	1568	67204	4.06	3.42	2730	2300

EIG : Veenstra Holsteins, Boerakker

495 Zuid-Ooster Neeltje 683

NL 643154197 GEB:18-11-19
V : Double W Ranger GEK:24-02-26
M : Zuid-Ooster Neeltje 659
MV : Big Malki

:	2.00	407	14401	3.66	3.43	527	494	107
:	3.03	536	22086	3.92	3.53	865	779	117
:	4.10	486	23855	3.61	3.22	861	767	117
LL :	6.03	191	11150	4.03	3.08	450	343	119
TOT :		4	1620	71492	3.78	3.33	2703	2383

EIG : Mts W.J. & J.O. Dolstra, Oosterstreek

496 Hbc Rager Buck Rose

NL 577837069 GEB:28-10-19
V : Ri-Val-Re Rager-Red GEK:19-10-26
M : Hbc Sh Buck Rose
MV : Farmers Wish Alessandro

:	1.09	312	8917	3.94	3.56	352	317	101
:	2.09	398	14500	3.74	3.51	543	509	100
:	4.00	294	12408	3.78	3.42	469	424	102
:	5.00	291	13357	3.62	3.32	483	443	106
:	5.11	328	11764	3.84	3.58	451	421	87
TOT :		6	1623	60946	3.77	3.47	2298	2114

EIG : Schep Holsteins Holland BV, Bergambacht

497 Willie 110

NL 572628242 GEB:23-09-19
V : Delaberge Pepper GEK:16-04-26
M : Willie 96
MV : Jacobshoever Westroad

:	2.00	366	11321	4.31	3.48	488	394	113
:	3.01	312	11651	4.05	3.58	472	417	112
:	4.00	312	8086	4.59	3.65	372	295	83
:	5.00	470	20186	4.43	3.51	895	708	125
LL :	6.07	126	7502	3.84	2.93	288	220	123
TOT :		5	1586	58746	4.28	3.46	2515	2034

EIG : Melkveebedrijf Scholten-Kamp, Geesteren

MKD DRIEHOEK
Melkveehouder - Kalverhouder - Diergezondheid

DÉ SPECIALIST IN KALVERHANDEL

Wat bieden wij:
Wegen op het erf
Rechtstreeks naar kalverstal
Terugkoppeling van resultaten

GROEIEN. VERBINDEN.

Samen voor een gezond resultaat





Voert u Prominend melkpoeder?
Dan krijgt u een extra

BONUS!

VAN **€10,–** PER KALF



Meer weten?

Jan Willem Brouwer
Mob. 06-25 23 13 23

Jentje van Boven
Mob. 06-15 33 79 38

LALLEMAND
LALLEMAND ANIMAL NUTRITION
Beter Ruwvoer

498 Margriet 8

NL 641147157 GEB:15-09-19
V : Duckett Crush Tatoo GEK:06-03-26
M : Margriet 7
MV : Pol Butte Mc Beemer

:	1.11	501	13448	3.72	3.36	500	451	100
:	3.05	306	11299	3.70	3.27	418	369	103
:	4.04	369	13875	3.86	3.30	535	457	103
:	5.06	333	13715	3.72	3.11	511	426	100
LL :	6.06	172	8220	3.84	3.13	315	258	100
TOT :		5	1681	60557	3.76	3.24	2279	1961

EIG : Koevar Hendriks, Koufurderrige

499 Drouner Cosmo 1686

NL 606441881 GEB:04-08-19
V : Duckett Crush Tatoo GEK:30-08-26
M : Drouner Cosmo 1483
MV : Pol Butte Mc Beemer

:	2.01	329	9005	3.94	3.09	355	279	88
:	3.01	361	11530	4.20	3.48	485	401	94
:	4.02	316	13011	4.04	3.19	525	415	95
:	5.03	568	20294	4.28	3.35	868	680	81
LL :	7.01	20	779	4.44	3.32	35	26	82
TOT :		5	1594	54619	4.15	3.30	2268	1801

EIG : Mts Albring, Drouwenermond

500 Bons-Holsteins Ella 242

NL 878398247 GEB:03-07-19
V : Walnutlawn Sidekick GEK:06-10-26
M : Bons-Holsteins Ella 202
MV : Gillette Windbrook

:	2.02	302	8235	4.80	3.63	395	299	100
:	3.02	391	10327	5.17	3.67	534	379	80
:	4.05	471	14587	5.25	3.86	766	563	84
:	6.00	406	14290	5.06	3.81	722	544	108
TOT :		5	1570	47439	5.09	3.76	2417	1785

EIG : Bons-Holsteins, Ottoland

501 Southland Sidekick Gina

NL 920180501 GEB:30-06-19
V : Walnutlawn Sidekick GEK:09-10-26
M : Southland Gina 18
MV : Heavenly Golden Dreams

:	2.03	285	8452	4.23	3.65	358	309	95
:	3.02	365	11553	4.47	3.57	517	412	98
:	4.05	493	16086	4.79	3.55	770	571	94
:	5.11	440	14967	4.86	3.64	727	545	96
TOT :		5	1583	51058	4.65	3.60	2372	1837

EIG : Southland Holsteins, Teteringen

502 Bons-Holsteins Roza 77

NL 878398230 GEB:22-06-19
V : Walnutlawn Sidekick GEK:17-06-26
M : Bons-Holsteins Roza 75
MV : Pine-Tree Sid

:	2.07	524	17479	4.12	3.57	720	624	105
:	4.02	429	15678	4.17	3.45	654	541	106
:	5.05	518	20504	4.11	3.55	843	728	108
LL :	7.00	87	4505	4.09	3.00	184	135	109
TOT :		4	1558	58166	4.13	3.49	2401	2028

EIG : Bons-Holsteins, Ottoland

503 Bons-Holsteins Koba 253

NL 612197402 GEB:06-11-18
V : Walnutlawn Solomon GEK:20-05-26
M : Bons-Holsteins Koba 191
MV : Wilcoxview Jasper-ET

:	2.07	378	12337	4.18	3.34	516	412	105
:	3.10	451	14205	4.10	3.57	583	506	70
:	5.10	418	15417	4.09	3.54	630	546	77
LL :	7.06	115	5825	4.35	3.46	254	202	107
TOT :		4	1362	47784	4.15	3.49	1983	1666

EIG : Bons-Holsteins, Ottoland

504 Heerenbrink Angelina

NL 697205603 GEB:06-11-18
V : Mr Danielle Devour GEK:25-08-26
M : Soetten Botter Altitude
MV : Hunsberger Alchemy

:	2.02	369	11855	4.49	3.56	532	422	115
:	3.04	497	16295	4.54	3.49	740	568	104
:	4.10	441	13600	4.48	3.61	610	491	104
:	6.09	318	12479	4.38	3.44	547	429	125
LL :	7.10	10	458	4.55	3.52	21	16	
TOT :		5	1635	54687	4.48	3.52	2450	1926

EIG : Heerenbrink Holsteins en ALH Genetics, Okkenbroek

505 Cora 655

NL 721817020 GEB:01-11-18
V : Delaberge Pepper GEK:16-01-26
M : Cora 649
MV : Big Clyde

:	2.01	436	12552	4.31	3.91	541	491	116
:	3.06	423	13889	4.65	3.84	646	534	111
:	4.10	361	11971	4.79	4.03	573	482	102
:	6.01	313	11281	4.72	3.78	532	426	109
LL :	7.03	236	10368	4.39	3.48	455	361	104
TOT :		5	1769	60061	4.57	3.82	2747	2294

EIG : Melkveebedrijf Hammink Vof, Almelo

HET BESTE RESULTAAT MET UW VEE

Effectief voeren doe je met Van Beekhuizen Beesd

Bezoek onze website en lees meer over ons familiebedrijf en de mogelijkheden voor veehouders

WEBSITE EN LOCATIE



vanbeekhuizenbeesd.nl

Industrieweg 6, Beesd

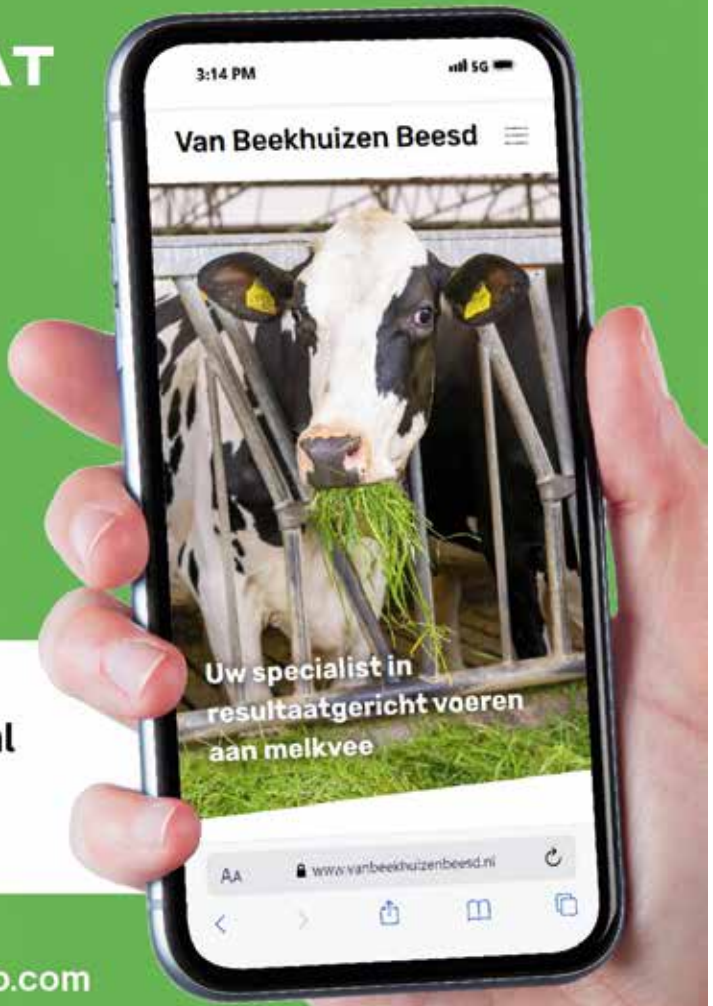

v—vh studio

Website en ontwerp door v-vhstudio.com

506 Topcross Anna 267

NL 719023367 GEB:01-09-18
V : Braedale Goldwyn GEK:25-09-26
M : Topcross Anna 182
MV : Comestar Outside

: 2.00	304	7625	4.71	3.57	359	272	81
: 2.11	353	11590	4.33	3.34	502	388	87
: 4.01	413	14434	4.63	3.46	668	500	89
: 5.04	423	14735	4.86	3.57	716	525	96
: 6.08	473	17623	4.60	3.37	810	595	93
TOT : 5	1966	66007	4.63	3.45	3055	2280	

EIG : Mts J. & I. Jacobi, Garyp

507 Harley

CH 120138455526 GEB:16-10-17
V : Cycle Doorman Jacoby GEK:03-10-26
M : Victoire
MV : Khw Elm-Park Acme

: 2.01	420	11595	3.28	3.00	380	348
: 3.05	446	13290	3.49	3.27	464	435
: 4.11	390	16206	3.53	3.23	572	523
: 6.01	384	16786	3.51	3.06	590	514
TOT : 5	1640	57877	3.47	3.14	2006	1820

EIG : ARGH Holsteins, Noorder Holsteins en B. Leijssen, Noordeinde

508 Bossink Miranda 158

NL 685919848 GEB:02-09-17
V : Mr Apples Armani GEK:10-09-26
M : Bossink Miranda 133
MV : Talentino

: 2.01	301	6739	5.47	4.07	369	274	89
: 3.00	309	9050	5.47	4.24	495	383	111
: 3.11	564	13561	5.52	4.36	748	591	99
: 5.06	473	14052	5.23	4.07	734	571	114
: 6.11	369	9874	5.71	4.56	564	450	108
: 8.01	315	10664	4.78	4.23	509	451	113
LL : 9.00	12	320	4.96	4.45	16	14	
TOT : 7	2343	64260	5.35	4.25	3435	2734	

EIG : Van der Kolk Melkvee Vof, Wierden

509 Pjp Nanana

FR 3523202208 GEB:25-07-17
V : Pjp Jibouille GEK:13-08-26
M : Pjp Jana
MV : De-Su Bkm Mccutchen 1174

: 2.02	331	9815	3.35	3.15	329	309	
: 3.02	328	12498	3.51	3.06	438	383	
: 4.03	320	13095	3.25	3.19	425	418	
: 5.04	691	22569	3.57	3.39	807	765	
: 8.01	300	11622	3.69	3.25	429	378	100
: 9.01	43	1986	5.63	2.67	112	53	120
TOT : 6	2013	71585	3.55	3.22	2540	2306	

EIG : ARGH Holsteins, Noorder Holsteins en B. Leijssen, Noordeinde

510 Damster Dina 419

NL 920957075 GEB:21-03-14
V : Sandy-Valley Colt P-Red GEK:23-08-25
M : Damster Dina 399
MV : Dream-Prairie Shadow Boxer
EIG : Damster Holsteins, De Wilp

NOTITIES/NOTES

CAPJ Inseme Punisher

Popnlock x CAPJ Sasa VG-85 (Pellegrino) x CAPJ Prisca VG-85 (AltaHotland)

GLPI 3790 | Melk 827 kg
Vet % 0.56 | Vet kg 98
Eitwit % 0.10 | Eiwit kg 39
Exterieur 10 | Levensduur 106

Een echte allrounder voor productie, fitness en exterieur!
Robotgeschikt en pinkenstier





Uit de familie van
CAPJ Shottle Amarante
EX-92-FRA EX-93-MS

Inseme by STgenetics

Belgie: *Bovigen BVBA:*
+32 475 26 19 27
Nederland: *Livegen:*
+31 6 43898115
www.dairy-gen.com - info@dairy-gen.com

DG DAIRY GEN

515 K H Daisy 2

NL 734975759 GEB:10-12-18
V : Woodcrest King Doc GEK:20-09-26
M : K H Daisy
MV : Woodcrest Mogul Yoder

:	2.01	352	11993	3.74	3.39	448	407	115
:	3.01	363	15470	3.73	3.64	577	563	125
:	4.03	366	17430	3.82	3.51	665	612	140
:	5.04	486	16283	4.10	3.61	667	588	105
:	6.10	322	16537	3.79	3.56	626	589	143
TOT :		6	1889	77713	3.84	3.55	2983	2759

EIG : A. Kalsbeek, Terherne

516 Kössinkhoeve Talya 12

NL 666263207 GEB:20-10-18
V : Jetset GEK:31-08-26
M : Kössinkhoeve Talya 9
MV : Weigeline Jacey Tabasco

:	1.11	373	8769	4.63	3.79	406	332	83
:	3.01	356	13886	4.65	3.52	645	488	105
:	4.02	375	16039	4.66	3.52	748	564	111
:	5.04	381	14830	4.36	3.53	647	524	106
:	6.06	442	20089	3.85	3.55	773	713	107
LL :	7.10	8	348	4.95	4.18	17	15	
TOT :		6	1935	73961	4.38	3.56	3236	2636

EIG : Melkveebedrijf Kössinkhoeve, Winterswijk Huppel

517 Drouner Mandi 1561

NL 627839906 GEB:12-03-18
V : Mr Rubi-Agronaut 73287 GEK:16-04-26
M : Drouner Dh Dg Mandi
MV : View-Home Day Missouri

:	2.03	422	12384	4.24	3.57	525	442	109
:	3.06	360	13598	3.90	3.56	530	484	110
:	4.08	299	13025	4.18	3.70	545	482	120
:	5.07	415	18887	3.74	3.50	706	660	107
:	6.11	373	17556	4.14	3.59	728	629	116
LL :	8.01	156	7883	3.83	3.20	302	252	110
TOT :		6	2025	83333	4.00	3.54	3336	2949

EIG : Mts Albring, Drouwenermond

518 Jimm. Holstein Leentje 104

NL 625469376 GEB:10-02-18
V : Jotani GEK:05-10-25
M : Jimm. Holstein Leentje 84
MV : Tomahawk

:	1.11	514	13175	4.83	3.79	637	500	96
:	3.06	618	18840	5.22	3.84	984	724	97
:	5.04	769	27882	5.07	3.86	1413	1075	108
LL :	7.08	367	17015	5.60	3.54	954	602	128
TOT :		4	2268	76912	5.19	3.77	3988	2901

EIG : J. de Vries, Boijl

519 Bons-Holsteins Koba 245

NL 671796857 GEB:15-10-17
V : Val-Bisson Doorman GEK:24-10-25
M : Bons-Holsteins Koba 191
MV : Wilcoxview Jasper-ET

:	2.01	360	10514	4.43	3.61	466	379	101
:	3.03	455	16241	4.44	3.67	720	596	117
:	4.07	727	23909	4.64	3.92	1110	936	113
:	6.09	410	16582	4.36	3.62	723	601	117
LL :	8.00	323	14386	4.77	3.69	686	530	124
TOT :		5	2275	81632	4.54	3.73	3705	3042

EIG : Bons-Holsteins en Beslea Farms, Ottoland

520 Topcross Janice 1

NL 614622502 GEB:08-04-17
V : Giessen Charityman GEK:10-03-26
M : Benthemmer Janice
MV : Bomaz Marion Emerald 648

:	2.00	325	11313	3.83	3.21	433	363	112
:	3.00	536	20661	4.05	3.60	836	743	109
:	4.07	550	20145	4.30	3.54	865	714	93
:	6.02	375	17483	3.85	3.39	672	593	108
:	7.04	516	15712	4.19	3.60	658	566	77
LL :	8.11	197	11154	3.73	3.00	416	335	109
TOT :		6	2499	96473	4.02	3.44	3880	3314

EIG : Mts J. & I. Jacobi, Garyp

521 Hedra Remarlinda 810

NL 729008103 GEB:18-02-17
V : Bouw Finder GEK:29-05-26
M : Delta Riana
MV : Delta Nelson

:	2.00	559	15083	4.40	3.58	664	540	96
:	3.08	383	14216	4.38	3.60	623	512	101
:	4.10	343	13262	4.20	3.55	557	471	97
:	5.10	360	12883	4.35	3.70	560	476	89
:	7.00	343	15644	4.23	3.32	661	520	106
:	8.01	416	16463	4.14	3.58	682	590	95
LL :	9.03	130	7176	3.60	3.24	258	233	103
TOT :		7	2534	94727	4.23	3.53	4005	3342

EIG : A.J.E. Vernooij, Schalkwijk

522 De Witboom Greet 101

NL 717863095 GEB:22-01-17
V : Prins Holsteins Kik Prizewinner GEK:29-01-26
M : De Witboom Greet 91
MV : Heavenly Golden Dreams

:	1.11	638	19676	4.26	3.65	839	718	109
:	3.09	385	15901	4.12	3.61	655	573	115
:	5.00	452	19499	4.12	3.59	803	700	116
:	6.04	366	15620	3.94	3.61	615	564	112
:	7.06	495	19071	4.38	3.72	836	710	108
LL :	9.00	241	10284	3.77	3.45	388	355	101
TOT :		6	2577	100051	4.13	3.62	4136	3620

EIG : Vof Versluis-den Otter, Ameide



M.M
Middendorp Montage

Kosten besparen en verduurzamen
met een nieuw dak!

www.middendorpmontage.nl | 0342 442 008

523 Marietje

NL 753821248 GEB:26-09-16
V : Lone-Oak-Acres Altarabo-ET GEK:07-03-26
M : Marietje
MV : Gillette Jordan

:	1.11	525	17346	4.03	3.34	700	579	130
:	3.06	337	14524	4.28	3.21	622	467	126
:	4.06	357	14376	4.75	3.26	683	468	125
:	5.07	385	14933	4.28	3.18	639	475	104
:	6.10	440	16910	4.18	3.11	707	526	109
:	8.02	422	15731	4.29	3.19	675	503	103
LL :	9.05	199	8927	4.02	2.94	359	263	109
TOT :		7	2665	102747	4.27	3.19	4385	3281

EIG : Nieuwvredebest BV, Vuren

524 Zuid-Ooster Boukje 159

NL 632948394 GEB:06-02-16
V : Vvh Repairman GEK:31-07-26
M : Zuid-Ooster Boukje 136
MV : Delta G-Force

:	2.00	371	10378	4.55	3.55	472	369	108
:	3.01	294	7185	5.75	4.75	413	341	90
:	4.01	505	17670	4.91	3.68	868	649	107
:	5.07	354	16126	4.59	3.40	740	548	123
:	6.08	358	13418	4.70	3.78	631	507	104
:	7.09	328	12877	4.26	3.42	549	440	100
:	8.09	501	19432	4.65	3.53	904	686	105
LL :	10.06	34	1459	3.96	2.63	58	38	84
TOT :		8	2745	98545	4.70	3.63	4635	3578

EIG : Mts W.J. & J.O. Dolstra, Oosterstreek

525 Marlieke

NL 590790901 GEB:08-12-15
V : Aquila Jeeves Bagolino GEK:02-09-26
M : Marie 346
MV : Picston Shottle ET

:	2.01	298	8569	3.95	3.14	339	269	101
:	3.01	325	11045	4.20	3.23	464	357	96
:	4.01	345	13042	3.99	3.30	520	430	89
:	5.02	292	11388	3.88	3.28	441	374	90
:	6.02	346	13491	3.98	3.23	537	436	96
:	7.03	409	15266	4.30	3.47	656	529	101
:	8.06	381	14293	4.17	3.40	596	486	99
:	9.09	325	13403	3.98	3.33	533	446	106
LL :	10.08	41	1699	4.36	3.28	74	56	95
TOT :		9	2762	102197	4.07	3.31	4160	3383

EIG : Fam Gunnink, Ommen

526 Big Delta Anecy 1

NL 919568602 GEB:23-03-13
V : Delta Solero GEK:24-06-26
M : Delta Anecy
MV : Janos

:	2.07	287	9001	4.42	3.84	398	346	102
:	3.06	345	13218	4.33	3.85	573	509	110
:	4.07	573	21176	4.39	3.86	930	817	99
:	6.04	360	16675	3.99	3.86	666	644	114
:	7.05	347	16460	4.86	3.79	799	624	119
:	8.08	572	24554	4.87	3.77	1196	926	121
:	10.05	492	20806	4.66	3.77	970	784	123
:	11.10	503	23592	4.39	3.63	1035	855	131
LL :	13.03	106	6287	3.81	3.47	239	218	130
TOT :		9	3585	151769	4.48	3.77	6806	5723

EIG : Mts Knoef-Hendriksen, Geesteren

NOTITIES/NOTES



Fokkerij is *vakmanschap*

Koepon

Torensmaweg 2
9892 TD Feerwerd, NL

Marcel: (+31) 6 1066 7848
Alex: (+31) 6 5042 7993

www.genhotel.nl/koepon
alex.borst@koepon.nl

530 Hbc Leno Jolda
NL 626541031 GEB:07-10-24
V : Tgd-Holstein Leno GEK:20-09-26
M : Hbc Atomic Jolda
MV : Larcrest Atomic-Red
EIG : Schep Holsteins Holland BV, Bergambacht

531 M.H. Hot Madonna
NL 712840543 GEB:11-09-24
V : Stgen Doral-Red GEK:22-09-26
M : Ms Mamas Hot Mess-Red
MV : Mr D Apple Diamondback
EIG : Merwehoeve de Groot V.O.F., Herwijnen

532 Twente Dairies Big Apple Josy
NL 617337236 GEB:26-08-24
V : Big Apple-Red GEK:04-10-26
M : Twente Dairies D.Back José
MV : Mr D Apple Diamondback
EIG : Twente Dairies, Hooghalen

533 Midnight
DE 0365635896 GEB:25-08-24
V : My Goldapple Red GEK:11-09-26
M : Fg Wishful
MV : Farnear Delta-Lambda
EIG : Stal 83, Zevenhuizen

534 Koarnwert Tonia 255
NL 620074175 GEB:23-08-24
M : Koarnwert Tonia 231 GEK:09-09-26
MV : Kapitein
EIG : Mts Bakker, Ginnum

535 Noorder Beauty Beth
NL 895358275 GEB:15-08-24
V : Farnear Altitude-Red GEK:29-09-26
M : Ms D-N-R Beauty-in-Red P
MV : Avant-Garde-I Latenite Red
EIG : ARGH Holsteins en Noorder Holsteins, Noordeinde

536 Ju Lonia 396
NL 584915303 GEB:13-08-24
V : Wilskracht Wave Red GEK:31-08-26
M : Ju Lonia 200
MV : Ju Louise Boris
EIG : J. Uenk, Nijbroek

537 Marlinda Grietje 169
NL 540088414 GEB:12-08-24
V : 3star Oh Ranger Red-ET GEK:17-08-26
M : Marlinda Grietje 145
LL : 2.00 32 1019 4.97 3.72 51 38 105
305 9595 4.23 3.66 406 351
EIG : Mts J. & N.J. Ton-Hoeve, De Punt

538 Tienmorgen Dora 568
NL 616761117 GEB:21-07-24
V : Solito Red
M : Tienmorgen Dora 563
MV : Drouner Rednex
EIG : De Tienmorgen Holsteins, Beers

539 Dora 57
NL 874264982 GEB:18-07-24
V : Kenmore Triple Crown-Red GEK:28-09-26
M : Dora 55
MV : Apples Absolute-Red
EIG : H.J.J.B. Arendsen Raedt, Barchem

540 Klumper Bella 1
NL 878571312 GEB:11-07-24
V : Wilskracht Wave Red GEK:04-06-26
M : Bella
MV : Oh Dg Patt Alaska Red
LL : 1.11 85 3354 4.05 2.64 136 89 94
305 10226 4.14 3.01 424 308
EIG : Melkveebedrijf van der Haar, Den Velde

541 Wekken-Holstein Carla 193
NL 613372156 GEB:06-07-24
V : Kenmore Triple Crown-Red GEK:07-08-26
M : Wekken-Holstein Carla 148
MV : Toc-Farm Fitz
LL : 2.01 41 1223 3.65 3.06 45 37 110
305 8655 3.96 3.29 343 285
EIG : C.J. van der Wekken, Maasdam

GEBRS. FUITE BV

Met Fuite, voor topresultaat!



Met Fuite maisvlokken,

gezond meer melk!

Gebrs. Fuite b.v. Veevoeders

Genemuiden | Tel: 038 385 41 77 | info@fuite.nl

fuite.nl

542 Lotje
NL 696177750 GEB:06-07-24
V : Stgen Rc Redlea GEK:03-09-26
M : Liz
MV : Apple-Pts Attraction Red
EIG : Mts Harkink-Sleumer, Lochem

543 Riek 192
NL 943597995 GEB:05-07-24
V : 3star Oh Whisper Red GEK:21-08-26
M : Riek 153
MV : Silverridge Endure
LL : 2.02 8 275 5.08 3.25 14 9
305 9355 4.40 3.48 412 325
EIG : Boerderij Bom, Vriezenveen

544 Dinie 84
NL 756281159 GEB:28-06-24
V : American Carnival-Red GEK:04-09-26
M : Dinie 77
MV : Lucky Number
EIG : Mts G. & A. Vosman-ter Harmsel, Wierden

545 Bremer Crown Red Myrte
NL 721015213 GEB:20-06-24
V : Kenmore Triple Crown-Red GEK:03-05-26
M : Bremer Andy Red Myrthe
MV : Andy Red
LL : 1.10 108 4124 4.54 3.15 187 130 106
305 10373 4.85 3.32 503 344
EIG : De Bremerhoeve, Zeewolde

546 Batouwe Max Agnieska
NL 695257020 GEB:16-06-24
V : Hodglynn Maximum GEK:17-06-26
M : Batouwe Agnenci
MV : Siemers Agent-Red
LL : 2.00 78 3218 3.54 2.93 114 94 105
305 11196 3.83 3.19 428 357
EIG : Batouwe Holsteins, Ede

547 Sh Rebeltemptation
NL 695257013 GEB:14-06-24
V : Bosside Rubel Rebel-Red GEK:08-10-26
M : Sh Tease Red
MV : Vogue Illustrator-P
EIG : J. de Vries, Boijl

548 P.M. Roselyn 14
NL 691876744 GEB:05-06-24
V : P.M. Fritz GEK:17-09-26
M : P.M. Roselyn 4
MV : Cycle Mcgucci Jordy
EIG : Mts Pinkert, Markelo

549 Wilt Artesia
FR 6771570662 GEB:22-05-24
V : Siemers Wolf Hulu 37006 GEK:05-09-26
M : Argovia
MV : Mr Lr Edg Arvis 18196
EIG : J. Wijnker, HK Holsteins en
M. Appelman, Avenhorn

550 Hbc Rebel O Kalib
NL 626540588 GEB:14-05-24
V : Bosside Rubel Rebel-Red GEK:02-09-26
M : Wilcor Attraction O'Kina
MV : Apple-Pts Attraction Red
EIG : Schep Holsteins Holland BV en
ALH Genetics, Bergambacht

551 Drouner Aiko 2131
NL 698350175 GEB:13-05-24
V : Hellender Brandy P GEK:29-03-26
M : Drouner Aiko 1920
MV : K&L Augustus P Red
LL : 1.11 174 6245 3.51 3.37 219 210 97
305 10668 3.67 3.49 392 372
EIG : Mts Albring, Drouwenermond

552 Bossink Miranda 216
NL 614226551 GEB:27-04-24
V : Aalshorst Rody-Red GEK:18-07-26
M : Bossink Miranda 170
MV : Apples Absolute-Red
LL : 2.03 66 2206 3.59 3.11 79 69 105
305 9908 4.00 3.38 397 335
EIG : Van der Kolk Melkvee Vof, Wierden

553 Ina 804
NL 541210063 GEB:08-04-24
V : Blondin Tower GEK:28-07-26
M : Ina 774
MV : Farmers Wish Jovanotti
LL : 2.04 21 596 3.46 3.35 21 20 100
305 7423 4.32 3.95 320 293
EIG : Mts B. & A. van Noord-Goes, Wijster





Wat is wél mogelijk?

Niet alles kan. Maar vaak meer dan u denkt. De ruimte voor ontwikkeling verschilt per bedrijf en per locatie. Daarom vraagt iedere situatie om een eigen afweging.

Of het nu gaat om vergunningen, ontwikkelruimte, grondgebruik, duurzaamheid, rendement, bedrijfsopvolging of erfgoedbeheer binnen de familie: goede keuzes beginnen met een helder beeld van wat er speelt. En vooral van wat wél mogelijk is. En als er onzekerheid is, helpt een duidelijk plan B achter de hand. Dat geeft rust, focus en vertrouwen.

Neem contact op met Flynth of ga naar **flynth.nl/agrarische-ondernemers**

Flynth. Het beste advies dat we je kunnen geven.

Flynth

554 M.H. Alana 110
NL 712840101 GEB:11-03-24
V : Kenmore Triple Crown-Red GEK:24-04-26
M : M.H. Alana 49
MV : Riverdown Unstopabull
LL : 2.01 150 6211 3.38 3.09 210 192 108
305 12553 3.46 3.22 435 404
EIG : Merwehoeve de Groot V.O.F., Herwijnen

555 Dol's Becky 1
NL 581563798 GEB:15-02-24
V : Hellender Brandy P GEK:19-05-26
M : Dol's Becky
MV : Van de Peul Kylian
LL : 2.03 105 3790 3.84 3.35 145 127 106
305 9845 4.17 3.53 410 348
EIG : Mts Melkveebedrijf Eggerink, Wierden

556 Drouner Aiko 2102 P
NL 767949662 GEB:11-02-24
V : Hellender Brandy P GEK:27-04-26
M : Drouner Aiko 1901
MV : K&L Augustus P Red
LL : 2.02 145 5616 3.93 3.20 221 180 100
305 11214 4.12 3.38 462 379
EIG : Mts Albring, Drouwenermond

557 Dol's Emma-Louise 1
NL 581563743 GEB:10-02-24
V : Hellender Brandy P GEK:03-06-26
M : Dol's Emma-Louise
MV : Cycle Mcgucci Jordy
LL : 2.04 90 2708 4.24 3.61 115 98 101
305 8812 4.48 3.72 395 328
EIG : Mts Melkveebedrijf Eggerink, Wierden

558 Tienmorgen Liza 441
NL 616761030 GEB:04-02-24
V : Drouner Rednex GEK:21-09-26
M : Tienmorgen Liza 436
MV : Trent-Way-Js Rompen-Red
EIG : De Tienmorgen Holsteins, Beers

559 Batouwe Rager Maxima Red
NL 917398805 GEB:30-01-24
V : Ri-Val-Re Rager-Red GEK:12-05-26
M : Batouwe Rednex Maxyme
MV : Drouner Rednex
LL : 2.03 114 4347 4.17 3.16 181 137 100
305 10047 4.54 3.51 456 353
EIG : Vof Schimmel en Batouwe Holsteins, Renswoude

560 M.H. Joline
NL 712839976 GEB:08-01-24
V : Farnear Altitude-Red GEK:22-06-26
M : Ms Milksource Jade Red
MV : Mr Affection Analyst Red
LL : 2.05 91 3225 3.63 3.16 117 102 93
305 10568 3.85 3.33 407 352
EIG : Merwehoeve de Groot V.O.F., Herwijnen

561 Ju Lonia 389
NL 891114022 GEB:05-01-24
V : Ju Zorro GEK:16-07-26
M : Ju Lonia 337
MV : Kenmore Triple Crown-Red
LL : 2.06 39 1175 4.79 2.75 56 32 103
305 8411 4.61 3.27 388 275
EIG : J. Uenk, Nijbroek

562 Rieka 668
NL 541210001 GEB:27-12-23
V : Blondin Tower GEK:02-03-26
M : Rieka 0661
MV : Big Apple-Red
LL : 2.02 169 5472 3.44 3.19 188 175 106
305 9110 3.67 3.35 335 305
EIG : Mts B. & A. van Noord-Goes, Wijster

563 Noorder Ar-Type Lu
NL 633657725 GEB:20-12-23
V : Trent-Way-Js Rompen-Red GEK:02-03-26
M : Liddleholme Luver-Red
MV : Mr D Apple Diamondback
EIG : ARGH Holsteins en Noorder Holsteins, Noordeinde

564 P.M. Elza 276
NL 629107999 GEB:18-12-23
V : Pedrinitopti Arcobello P GEK:28-02-26
M : P.M. Elza 222
MV : Cycle Mcgucci Jordy
LL : 2.02 186 5292 4.53 3.54 240 187 96
305 8217 4.62 3.70 380 304
EIG : Mts Pinkert, Markelo

565 Nolda 114
NL 686580760 GEB:16-12-23
V : American Carnival-Red GEK:08-11-25
M : Nolda 103
MV : Martijn
LL : 1.11 319 11387 4.14 3.22 472 367 120
305 10974 4.12 3.21 452 352
EIG : Mts G. & A. Vosman-ter Harmsel, Wierden

ROYAL LACTALIS
LEERDAMMER

Lekkere kaas komt van goede melk

Doen wat werkt.

LACTALIS
NEDERLAND





lactalis.nl/melkveehouders

570 Biate 17
NL 923164337 GEB:12-11-23
V : Wr Centrum GEK:06-12-25
M : Biate 15
MV : Drouner Rednex
: 2.01 278 8395 5.11 3.67 429 308 98
TOT : 2 278 8395 5.11 3.67 429 308
EIG : H.J.J.B. Arendsen Raedt, Barchem

571 P.M. Elza 271
NL 629107951 GEB:03-11-23
V : Pedrinitopti Arcobello P GEK:11-10-25
M : P.M. Elza 222
MV : Cycle Mcgucci Jordy
: 1.11 325 8463 4.58 3.27 388 277 85
TOT : 2 325 8463 4.58 3.27 388 277
EIG : Mts Pinkert, Markelo

572 P.M. Elza 270
NL 629107937 GEB:14-10-23
V : Pedrinitopti Arcobello P GEK:01-10-26
M : P.M. Elza 222
MV : Cycle Mcgucci Jordy
EIG : Mts Pinkert, Markelo

573 Gerda 236
NL 750879934 GEB:21-07-23
V : Drouner Effektiv GEK:22-06-26
M : Gerda 209
MV : Carnival-Red
: 2.00 309 9468 3.97 3.54 376 335 100
LL : 2.11 93 3801 3.83 3.34 146 127 111
TOT : 2 402 13269 3.93 3.48 522 462
EIG : Mts G. & A. Vosman-ter Harmsel, Wierden

574 Hooglaar Novi 1
NL 727427072 GEB:17-07-23
V : Kenmore Triple Crown-Red GEK:08-09-25
M : Hooglaar Novi
MV : Avatar Red
: 2.02 360 13346 4.19 3.40 560 454 108
TOT : 2 360 13346 4.20 3.40 560 454
EIG : Mts van Loenhout-Jansen, Prinsenbeek

575 Dol's India
NL 594762593 GEB:12-07-23
V : Delta Jacuzzi-Red GEK:18-09-26
M : Dol's Bethanie
MV : Delta Fidelity
: 2.03 298 10636 3.99 3.51 424 374 112
TOT : 2 298 10636 3.99 3.52 424 374
EIG : Mts Melkveebedrijf Eggerink, Wierden

576 Santina
CH 120170939282 GEB:15-06-23
V : Achilles GEK:23-07-26
M : Mattenhof Absolute Sidney
MV : Apples Absolute-Red
: 1.11 378 11220 3.77 3.46 423 388 91
LL : 3.01 48 2279 3.57 3.26 81 74 96
TOT : 2 426 13499 3.73 3.42 504 462
EIG : H&R Holsteins, Staphorst

577 Aylynn
NL 692568239 GEB:20-04-23
V : Jotani GEK:24-09-26
M : Lakeside Aaralyn
MV : Cycle Mcgucci Jordy
: 2.02 400 9491 3.77 3.39 357 322 113
TOT : 2 400 9491 3.76 3.39 357 322
EIG : Mts J. & G. van Wijhe, Oosterwolde

578 Godewind Dance
NL 574225951 GEB:19-04-23
V : Godewind GEK:16-07-25
M : Jordy Dance
MV : Cycle Mcgucci Jordy
: 2.03 398 8729 4.51 3.28 394 287 84
TOT : 2 398 8729 4.51 3.29 394 287
EIG : Heerenbrink Holsteins en Fa de Groot, Okkenbroek

579 Augenweide
DE 0364920235 GEB:17-04-23
V : Jook Save Red GEK:24-08-26
M : Augenweide
MV : Edg Defend Breaker 18191-ET
: 2.02 380 14414 3.71 3.37 535 485 105
TOT : 2 380 14414 3.71 3.36 535 485
EIG : Melkveebedrijf van der Haar, Den Velde

580 Pieke 325
NL 574225937 GEB:10-04-23
V : Cycle Mcgucci Jordy GEK:03-10-26
M : Pieke 319
MV : Duckett Crush Tatoo
: 2.04 355 9581 4.36 3.49 417 334 86
TOT : 2 355 9581 4.35 3.49 417 334
EIG : Fa de Groot, Everdingen

581 Van de Ambtse Mvn Enya Red 1
NL 596783914 GEB:27-03-23
V : 3star Oh Ranger Red-ET GEK:09-09-26
M : Batouwe Mvn Enya Red
MV : Lindenright Moovin
: 2.02 420 15060 4.66 3.63 701 547 116
TOT : 2 420 15060 4.65 3.63 701 547
EIG : Dick en Ellis van Zetten, Kesteren

NIFA
IMV Technologies Group

Leverancier van KI-materiaal &
specialist op het gebied van reproductie



Easi-Scan:Go imv



Creëer nieuw leven
met onze technologie!

NIFA Technologies
Pallasweg 22
8938 AS Leeuwarden
+31 (0)58 212 32 79
+31 (0)6 45 83 19 33
info@nifa.nl

LALLEMAND
LALLEMAND ANIMAL NUTRITION
Beter Ruwvoer

582 Bossink Rika 657
NL 727425449 GEB:24-03-23
V : Castel Bad GEK:11-10-26
M : Bossink Rika 651
MV : Gen-I-Beq Aikman
: 2.04 408 12896 3.96 3.57 511 460 106
TOT : 2 408 12896 3.96 3.57 511 460
EIG : Van der Kolk Melkvee Vof, Wierden

583 Tienmorgen Lonia 205
NL 699160708 GEB:04-03-23
V : Blondin Tower GEK:17-08-26
M : Tienmorgen Lonia 186
MV : Big Apple-Red
: 2.04 358 10399 5.18 3.57 539 371 99
LL : 3.05 21 755 5.41 3.07 41 23 98
TOT : 2 379 11154 5.20 3.53 580 394
EIG : De Tienmorgen Holsteins, Beers

584 Simons Altitude 3700
NL 714937001 GEB:28-02-23
V : Trent-Way-Js Rompen-Red GEK:09-04-26
M : Simons Miss Altitude
MV : Farnear Altitude-Red
: 2.00 365 10040 4.91 3.78 493 380 93
LL : 3.01 166 7056 3.88 3.24 274 229 96
TOT : 2 531 17096 4.49 3.56 767 609
EIG : Vof Simons-Schoenmakers, Vught

585 Tienmorgen Marie Suze 13
NL 699160652 GEB:27-12-22
V : Solito Red GEK:03-03-26
M : Tienmorgen Marie Suze 1
MV : Jotan Red
: 2.01 356 10161 4.84 3.63 492 369 93
LL : 3.02 188 7242 4.30 3.50 311 253 96
TOT : 2 544 17403 4.61 3.57 803 622
EIG : De Tienmorgen Holsteins, Beers

586 Tienmorgen Liza 438
NL 699160645 GEB:25-12-22
V : Trent-Way-Js Rompen-Red GEK:29-12-25
M : Tienmorgen Liza 432
MV : Cycle Mcgucci Jordy
: 1.11 343 9980 4.91 3.54 490 353 96
LL : 3.00 252 10384 4.40 3.24 457 337 107
TOT : 2 595 20364 4.65 3.39 947 690
EIG : De Tienmorgen Holsteins, Beers

587 Dol's Isa
NL 549161529 GEB:06-12-22
V : Koepon Altatop-Red GEK:22-06-26
M : Dol's Ella
MV : Big Apple-Red
: 2.04 406 10551 4.62 3.65 487 385 93
LL : 3.07 71 2858 4.16 3.24 119 93 99
TOT : 2 477 13409 4.52 3.56 606 478
EIG : Mts Melkveebedrijf Eggerink, Wierden

588 Ju Lonia 362
NL 760212574 GEB:25-11-22
V : Power GEK:26-05-26
M : Ju Lonia 210
MV : Jotan Red
: 2.02 453 15198 3.91 3.39 595 515 121
LL : 3.06 90 3925 3.49 3.35 137 132 116
TOT : 2 543 19123 3.83 3.38 732 647
EIG : J. Uenk, Nijbroek

589 Big Super Star 203
NL 629105405 GEB:22-11-22
V : American Rovelli-Red GEK:04-05-26
M : Big Super Star 146
MV : Big Malki
: 2.02 413 14273 4.58 3.63 653 517 118
LL : 3.05 100 5404 3.93 3.16 212 171 103
TOT : 2 513 19677 4.40 3.50 865 688
EIG : Mts Knoef-Hendriksen, Geesteren

590 Hbc Atomic Jolda
NL 942537635 GEB:21-11-22
V : Larcrest Atomic-Red GEK:15-02-26
M : Hbc Awesome Jolda
MV : Luck-E Awesome-Red
: 1.11 431 13984 3.85 3.30 538 461 97
LL : 3.03 202 9418 3.74 3.14 352 296 96
TOT : 2 633 23402 3.80 3.23 890 757
EIG : Schep Holsteins Holland BV, Bergambacht

591 Ju Lonia 360
NL 760212512 GEB:04-11-22
V : Cycle Mcgucci Jordy GEK:06-04-26
M : Ju Lonia 200
MV : Ju Louise Boris
: 2.04 302 8523 4.33 3.15 369 269 91
LL : 3.05 140 5705 4.89 2.95 279 169 114
TOT : 2 442 14228 4.55 3.08 648 438
EIG : J. Uenk, Nijbroek

592 Share Cinderella 684 Red
NL 576506841 GEB:01-11-22
V : St Gen Rr Applefree-Red GEK:03-04-26
M : Share Cinderella 446
MV : Dg Oh Rubels-Red
: 2.04 357 12203 4.17 3.41 508 416 98
LL : 3.05 172 8658 3.44 3.26 298 282 101
TOT : 2 529 20861 3.86 3.35 806 698
EIG : Share Holsteins, Zoelen

593 P.M. Frivole 5
NL 596007364 GEB:11-09-22
V : Power GEK:01-09-26
M : König's Frifri
MV : Terreaux Durango Glassgo
: 2.07 455 16641 3.76 3.56 626 592 111
TOT : 2 456 16641 3.76 3.56 626 592
EIG : Mts Pinkert, Markelo

REPROPLUS

www.reproplus.nl

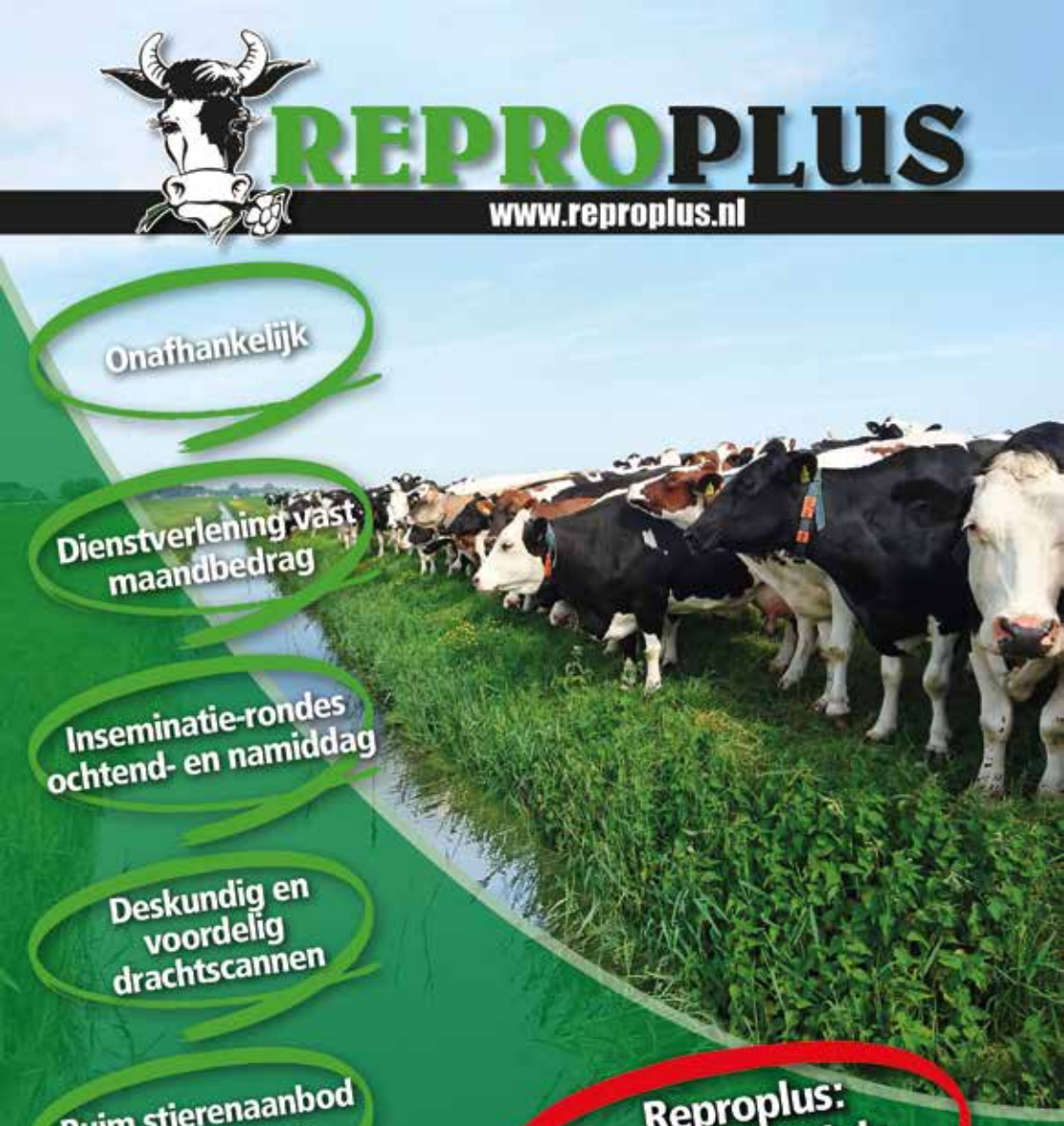

Onafhankelijk

Dienstverlening vast maandbedrag

Inseminatie-rondes ochtend- en namiddag

Deskundig en voordelig drachtscannen

Ruim stierenaanbod van alle rassen

Onafhankelijk paringsadvies

Reproplus: met afstand de voordeligste

www.reproplus.nl

Vestiging Stiens:
Slachtedyk 6
9051 TC Stiens
Tel: 058 257 4059

Vestiging Lutjegast:
Abeltasmanweg 13
9866 TA Lutjegast
Tel: 059 46 116 46

594 P.M. Oda 255
NL 596007340 GEB:31-08-22
V : Avatar Red GEK:08-03-26
M : P.M. Oda 240
MV : Power
: 2.00 503 11945 4.06 3.48 485 415 84
LL : 3.06 178 8634 3.62 3.02 313 261 99
TOT : 2 681 20579 3.88 3.28 798 676
EIG : Mts Pinkert, Markelo

595 Dinie 81
NL 574679064 GEB:21-06-22
V : American Carnival-Red GEK:17-08-26
M : Dinie 76
MV : Drouner Rednex
: 2.00 385 9268 4.78 3.59 443 333 97
: 3.01 337 12225 4.02 3.73 492 456 105
LL : 4.02 37 1550 4.08 3.45 63 53 104
TOT : 3 759 23043 4.33 3.65 998 842
EIG : Mts G. & A. Vosman-ter Harmsel, Wierden

596 F.D.H. Amber
NL 768209093 GEB:01-05-22
V : 3star Oh Ranger Red-ET GEK:24-08-26
M : Ambrosia
MV : Farnear Altitude-Red
: 2.00 420 15246 4.02 3.51 612 536 130
: 3.03 341 16756 3.65 3.46 612 580 124
LL : 4.04 18 816 3.88 3.53 32 29 118
TOT : 3 779 32818 3.83 3.49 1256 1145
EIG : J. Wijnker, Avenhorn

597 Batouwe Agnenci
NL 878993756 GEB:10-04-22
V : Siemers Agent-Red GEK:15-05-26
M : Share Dg Agnieska-Red
MV : Payball
: 2.02 293 9395 4.12 3.17 387 298 81
: 3.02 285 11918 3.72 3.20 444 382 95
LL : 4.01 111 5951 3.80 2.78 226 165 104
TOT : 3 689 27264 3.88 3.10 1057 845
EIG : Batouwe Holsteins, Ede

598 Tienmorgen Liza 436
NL 699160450 GEB:27-01-22
V : Trent-Way-Js Rompen-Red GEK:19-06-26
M : Tienmorgen Liza 423
MV : Drouner Rednex
: 2.00 342 9494 4.86 3.66 462 347 97
: 3.01 437 15296 5.29 3.89 810 595 111
LL : 4.05 80 3656 4.06 3.07 149 112 104
TOT : 3 859 28446 5.00 3.71 1421 1054
EIG : De Tienmorgen Holsteins, Beers

599 P.M. Roselyn 8
NL 619906780 GEB:19-01-22
V : Tgd-Holstein Leno GEK:05-08-26
M : P.M. Roselyn 2
MV : Riverdown Incredibull Red
: 2.03 338 11289 3.82 3.19 432 360 103
: 3.03 428 18495 3.56 3.33 658 616 114
LL : 4.07 28 1028 3.45 3.23 35 33 96
TOT : 3 794 30812 3.65 3.27 1125 1009
EIG : Mts Pinkert, Markelo

600 Batouwe Rednex Maxyme
NL 711581634 GEB:13-01-22
V : Drouner Rednex GEK:14-02-26
M : R&B Wr Melanie
MV : Mr Blondin Warrior-Red
: 2.01 335 8476 4.98 3.74 422 317 78
: 3.02 286 11859 4.30 3.32 510 394 104
LL : 4.01 201 10578 3.93 3.29 416 349 116
TOT : 3 822 30913 4.36 3.43 1348 1060
EIG : Vof Schimmel en Batouwe Holsteins, Renswoude

601 Tienmorgen Marie Suze 11
NL 699160429 GEB:24-12-21
V : Trent-Way-Js Rompen-Red GEK:22-01-26
M : Tienmorgen Marie Suze 1
MV : Jotan Red
: 2.01 312 8722 4.22 3.25 368 284 82
: 3.01 332 11229 4.30 3.37 483 378 85
LL : 4.01 228 9264 4.10 3.24 380 300 92
TOT : 3 872 29215 4.21 3.29 1231 962
EIG : De Tienmorgen Holsteins, Beers

602 Batouwe Mirand Alnika P
NL 544592995 GEB:03-10-21
V : Coomboona Zipit Mirand GEK:05-11-25
M : New Alicia
MV : Dymentholm Mr Apples Avalanche
: 2.02 614 21194 5.25 3.71 1112 785 123
LL : 4.01 292 16546 5.68 3.30 940 546 148
TOT : 2 906 37740 5.44 3.53 2052 1331
EIG : KOEster, Sevenum

603 Heerenbrink Bella 2
NL 639308122 GEB:11-09-21
V : Kcck Amaretto Red GEK:03-10-26
M : All-Star Jotan Bella
MV : Jotan Red
: 2.03 409 10535 3.78 3.57 398 376 87
: 3.08 432 13638 3.79 3.33 518 454 96
TOT : 3 841 24173 3.79 3.43 916 830
EIG : Heerenbrink Holsteins, Okkenbroek

GASTVRIJ KAMPEREN

DE HOGE HAREN HEEFT HET ALLEMAAL!

GEZELLIG FEESTJE








DE HOGE HAREN | BOERDERIJ CAMPING

DE HOGE HAREN | ACTIVITEITEN ZAAL

Voor informatie tel. 06-57199641 Jennifer van Oort

www.hogeharen.nl

604 Geertje 779

NL 967018845 GEB:06-09-21
V : Dol's Black Champion GEK:25-01-26
M : Geertje 654
MV : Gansey's Leonidas
: 2.01 375 10129 5.27 3.72 533 377 112
: 3.03 352 10306 5.16 3.76 531 387 96
LL : 4.05 227 9335 4.78 3.39 447 317 104
TOT : 3 954 29770 5.08 3.63 1511 1081
EIG : Melkveebedrijf Hammink Vof, Almelo

605 Heerenbrink Debu Dolly Rae 2

NL 639308069 GEB:26-08-21
V : Tgd-Holstein Leno GEK:30-10-25
M : Heerenbrink Debu Dolly Rae
MV : Jotan Red
: 2.05 568 14987 3.85 3.22 577 482 85
LL : 4.02 309 13107 3.61 3.21 473 421 117
TOT : 2 877 28094 3.74 3.21 1050 903
EIG : Heerenbrink Holsteins, Okkenbroek

NOTITIES/NOTES


WTC
EXPO
LEEUWARDEN
25e
EDITIE
DE LANDBOUW
BEURS
9 T/M 11
DEC. 2026
DELANDBOUWBEURS.NL

610 Wilskracht Warsi 1433
NL 710542647 GEB:16-08-21
V : Avatar Red GEK:19-09-26
M : Wilskracht Warsi 879
MV : Groenibo Bram
: 1.11 322 10690 3.58 3.31 382 354 108
: 3.00 357 14080 3.51 3.29 495 463 106
: 4.01 343 15308 3.51 3.41 538 522 109
TOT : 4 1022 40078 3.53 3.34 1415 1339
EIG : E. Willems, Vriezenveen

611 Hbc Power Buck Rose
NL 616834332 GEB:30-07-21
V : Power GEK:11-09-25
M : Hbc Rager Buck Rose
MV : Ri-Val-Re Rager-Red
: 1.09 417 15064 3.79 3.31 571 499 120
: 3.00 338 14087 3.77 3.41 531 480 110
LL : 4.01 359 18028 3.49 3.35 629 604 113
TOT : 3 1114 47179 3.67 3.36 1731 1583
EIG : Schep Holsteins Holland BV, Bergambacht

612 Liz
NL 573876897 GEB:04-07-21
V : Apple-Pts Attraction Red GEK:28-06-26
M : Lizzy
MV : Snapshot
: 1.11 325 9005 4.35 3.54 392 318 105
: 3.00 295 9617 4.41 3.72 424 358 111
: 4.00 328 11183 4.33 3.63 485 406 106
LL : 5.00 57 2680 4.06 3.04 109 82 113
TOT : 4 1005 32485 4.34 3.58 1410 1164
EIG : Mts Harkink-Sleumer, Lochem

613 Koarnwert Mo 10
NL 674366343 GEB:10-06-21
V : Ri-Val-Re Rager-Red GEK:18-08-26
M : Koarnwert Mo 7
MV : Aprday-F 779 Captain-Red
: 2.06 486 15953 4.18 3.66 667 583 114
: 3.11 411 15949 4.32 3.75 688 598 113
LL : 5.02 21 1041 4.83 3.47 50 36 119
TOT : 3 918 32943 4.26 3.69 1405 1217
EIG : Mts Bakker, Ginnum

614 Simons Daatje 3512
NL 892235122 GEB:08-06-21
V : Cycle Mcgucci Jordy GEK:24-01-26
M : Simons Daatje 2859
MV : Jotan Red
: 2.01 378 10098 4.38 3.50 443 353 90
: 3.03 383 11833 4.39 3.65 519 432 75
LL : 4.08 241 12193 3.57 3.19 435 389 97
TOT : 3 1002 34124 4.09 3.44 1397 1174
EIG : Vof Simons-Schoenmakers, Vught

615 Klumper Karlott 75
NL 878665127 GEB:02-06-21
V : Riverdown Unstopabull GEK:31-08-26
M : Klumper Karlott 69
MV : Arino Red
: 1.11 329 10009 4.16 3.31 416 332 99
: 3.00 397 13718 4.38 3.55 600 487 103
: 4.02 350 14207 4.42 3.65 628 519 106
TOT : 4 1076 37934 4.33 3.53 1644 1338
EIG : Melkveebedrijf van der Haar, Den Velde

616 Bossink Joke 78
NL 718223384 GEB:15-03-21
V : Apina Curtis GEK:14-02-26
M : Bossink Joke 47
MV : Aalshorst Pleasure
: 2.09 336 7899 4.70 3.76 371 297 88
: 3.10 352 11466 4.32 3.69 495 423 97
LL : 4.11 220 9138 3.98 3.37 364 308 100
TOT : 3 908 28503 4.32 3.61 1230 1028
EIG : Van der Kolk Melkvee Vof, Wierden

617 Bossink Miranda 168
NL 718223360 GEB:12-03-21
V : Gansey's Leonidas GEK:23-05-26
M : Bossink Miranda 155
MV : Martijn
: 2.03 433 12236 4.25 3.51 520 429 110
: 3.07 552 17663 4.35 3.81 768 673 101
LL : 5.02 122 5496 3.75 3.37 206 185 104
TOT : 3 1107 35395 4.22 3.64 1494 1287
EIG : Van der Kolk Melkvee Vof, Wierden

618 Willie 57
NL 631077712 GEB:07-03-21
V : Apina Curtis GEK:10-09-26
M : Willie 54
MV : Big Apple-Red
: 1.11 473 11795 4.98 3.78 587 445 101
: 3.04 384 10746 5.07 3.83 545 412 98
: 4.06 323 11439 4.65 3.77 532 431 104
LL : 5.06 13 422 4.45 3.92 19 17
TOT : 4 1193 34402 4.89 3.79 1683 1305
EIG : Mts G. & A. Vosman-ter Harmsel, Wierden

619 Riek 176
NL 964795356 GEB:24-12-20
V : Plattery Evert GEK:21-08-26
M : Riek 160
MV : Ladys-Manor Advice
: 2.02 317 8660 5.33 3.58 461 310 112
: 3.02 323 10125 5.21 3.59 527 363 113
: 4.02 492 15423 5.60 3.95 863 610 116
LL : 5.08 8 324 4.90 3.58 16 12
TOT : 4 1140 34532 5.41 3.75 1867 1295
EIG : Boerderij Bom, Vriezenveen



DE BESTE BENUTTING VAN GENETISCH POTENTIEEL.

Van droogstand naar afkalven, van kalf tot pink: met de juiste voeding en verzorging groeien jonge beloftes uit tot productie-toppers. ForFarmers en haar dealers staan voor je klaar.

Zo doen we dat.

FOR THE FUTURE OF FARMING

ForFarmers

620 De Wijde Blik Mariegold 6
NL 634659638 GEB:05-12-20
V : Kenmore Triple Crown-Red GEK:30-07-26
M : De Wijde Blik Mariegold 3
MV : Dalman

:	2.00	411	14268	4.47	3.54	638	505	117
:	3.03	396	15850	4.48	3.66	711	580	113
:	4.06	335	14103	4.42	3.64	623	513	105
LL :	5.08	28	1410	4.36	3.61	61	51	112
TOT :		4	1170	45631	4.46	3.61	2033	1649

EIG : G. & H.J. Nijman-Ekkelkamp, Stegeren

621 Heerenbrink Jenny 228
NL 575607150 GEB:11-10-20
V : Apple-Pts Attraction Red GEK:13-07-26
M : Heerenbrink Jenny 223
MV : Power

:	2.01	417	12282	4.37	3.78	536	464	116
:	3.06	334	11356	4.65	3.72	528	423	95
:	4.09	303	10378	4.70	3.74	488	388	110
LL :	5.09	53	2720	3.53	3.13	96	85	121
TOT :		4	1107	36736	4.49	3.70	1648	1360

EIG : Heerenbrink Holsteins, Okkenbroek

622 P.M. Rebekka 173
NL 618906145 GEB:28-09-20
V : Avatar Red GEK:07-10-26
M : P.M. Rebekka 168
MV : Fg Jacot Red

:	1.11	314	7778	4.51	3.64	351	283	86
:	2.11	310	10514	3.98	3.76	418	395	104
:	3.11	665	17625	4.55	4.04	802	712	79
TOT :		4	1289	35917	4.37	3.87	1571	1390

EIG : Mts Pinkert, Markelo

623 Bontje 350
NL 886316219 GEB:30-08-20
V : Sunnypoint Paradise GEK:29-09-26
M : Bontje 347
MV : Tableau Red

:	2.00	321	10971	3.91	3.53	429	388	103
:	3.00	347	13804	4.12	3.60	569	496	108
:	4.01	331	14276	4.25	3.51	607	501	101
:	5.02	239	11300	4.13	3.58	466	405	92
TOT :		5	1238	50351	4.11	3.56	2071	1790

EIG : Melkveebedrijf te Selle, Winterswijk Ratum

624 Sophie
NL 562449688 GEB:12-07-20
V : Apple-Pts Attraction Red GEK:26-03-26
M : Fanni 117
MV : Greenlea Artie-Red

:	2.06	364	7682	4.26	3.61	327	277	84
:	3.08	311	8870	4.00	3.35	355	297	88
:	4.08	311	11450	3.90	3.38	446	387	102
LL :	5.08	175	8307	3.82	3.15	318	262	119
TOT :		4	1161	36309	3.98	3.37	1446	1223

EIG : M.C. Dijkema, Westerwijtwerd

625 Dora 53
NL 646560955 GEB:07-02-20
V : Apples Absolute-Red GEK:24-09-26
M : Dora 52
MV : Gen-I-Beq Attico Red

:	2.05	368	10921	4.10	3.69	448	403	99
:	3.06	472	14418	4.42	3.80	637	548	85
:	5.01	423	15750	4.04	3.51	637	552	82
TOT :		4	1263	41089	4.19	3.66	1722	1503

EIG : H.J.J.B. Arendsen Raedt, Barchem

626 P.M. Rosy 5
NL 682105639 GEB:09-01-20
V : Riverdown Unstopabull GEK:07-08-26
M : P.M. Rosy 1
MV : Luck-E Awesome-Red

:	2.04	376	12443	3.58	3.02	445	376	93
:	3.06	330	13966	3.65	3.05	509	426	103
:	4.06	394	17899	3.60	3.11	644	557	113
:	5.09	274	13459	3.71	3.01	500	406	110
LL :	6.07	26	1206	3.32	2.95	40	36	92
TOT :		5	1400	58973	3.63	3.05	2138	1801

EIG : Mts Pinkert, Markelo

627 Wendy 318
NL 567130895 GEB:02-01-20
V : Cycle Mcgucci Jordy GEK:06-09-26
M : Wendy 272
MV : Dask

:	1.11	459	11854	4.48	3.34	531	396	94
:	3.04	390	12650	4.61	3.39	583	429	106
:	4.06	366	13114	4.51	3.44	592	451	109
:	5.08	342	14348	4.40	3.37	631	483	107
LL :	6.08	7	153	4.64	4.36	7	7	
TOT :		5	1564	52119	4.50	3.39	2344	1766

EIG : Mts W. & T. Spaander-Helder, Berkhout

628 Heerenbrink Dolly Rae Jordy
NL 621806447 GEB:01-11-19
V : Cycle Mcgucci Jordy GEK:13-08-26
M : Heerenbrink Dolly Olymp Rae
MV : Ladys-Manor Olympian

:	2.02	345	10863	3.84	3.52	417	383	106
:	3.03	460	18190	3.53	3.53	643	642	128
:	4.09	338	13912	3.42	3.57	475	497	121
:	5.09	306	11121	4.07	3.49	453	389	112
LL :	6.09	22	987	3.98	3.05	39	30	107
TOT :		5	1471	55073	3.68	3.52	2027	1941

EIG : Heerenbrink Holsteins, Okkenbroek

629 Ju Lonia 301
NL 935109814 GEB:18-08-19
V : Tienmorgen Tim GEK:13-07-26
M : Ju Lonia 258
MV : Snow

:	2.06	420	11471	4.40	3.43	505	394	109
:	3.08	388	8853	4.54	3.76	402	333	83
:	4.11	353	9966	4.23	3.47	422	346	91
:	5.11	320	10157	4.35	3.60	442	366	101
LL :	6.11	42	1960	3.41	2.87	67	56	101
TOT :		5	1523	42407	4.33	3.53	1838	1495

EIG : J. Uenk, Nijbroek

HANS RIETVELD
AGRARISCH ADVIES

Een zorg minder

Hans Rietveld Agrarisch Advies BV
Stationsweg 167 • 3771 VG Barneveld
T 0342 745 324
E info@hansrietveldagrarischadvies.nl

Hans Rietveld Agrarisch Advies BV
Nieuwe Rijksweg 68c • 4128 BN Lexmond
T 0183 351 000
E info@hansrietveldagrarischadvies.nl

NIJBORG AGRI
Silo's & Vijzels - Voederinstallaties - Stalinrichtingen

- Silo's & vijzels
- Inkoop gebruikte silo's
- Boxvuller
- Calffeeder
- Poultry StrawFeeder
- Stalinrichtingen
- Ventilatiegordijnen



Waarborg
in kwaliteit

T. 0318 57 29 23 info@nijborgagri.nl www.nijborgagri.nl

630 Twente Dairies Incredibull Mel

NL 609733558 GEB:13-02-19
V : Riverdown Incredibull Red GEK:28-08-26
M : Twente Dairies Melanie 472 Red
MV : Savard

:	2.02	372	8988	4.17	3.25	375	292	93
:	3.04	396	14381	4.04	3.19	580	459	111
:	4.06	543	11172	4.33	3.37	483	377	52
:	6.06	352	13337	4.20	3.14	560	419	98
LL :	7.06	7	282	4.76	3.17	13	9	
TOT :		5	1670	48160	4.18	3.23	2011	1556

EIG : Twente Dairies, Hooghalen

631 Somalia

CH 120143740235 GEB:09-09-18
V : Scientific B Defiant GEK:28-09-26
M : Mattenhof Absolute Sidney
MV : Apples Absolute-Red

:	2.02	316	8761	4.35	3.78	381	331	
:	3.02	298	9171	4.41	4.07	404	373	
:	4.02	282	10313	4.50	3.90	464	402	
:	5.02	344	10760	4.70	3.98	506	428	
:	6.02	300	11108	4.43	3.84	492	426	
TOT :		6	1540	50113	4.48	3.91	2247	1960

EIG : ARGH Holsteins, Noorder Holsteins en Mattenhof Holsteins, Noordeinde

NOTITIES/NOTES

SELEKT®

Transfaunatie:
Breng leven terug in de pens



nimrod

Nimrod Nederland B.V.
Doetinchemseweg 59
7007 CB Doetinchem

T +31 314 848809
E nimrod@nimrodvet.eu
www.nimrodvet.eu

syngenta

635 P.M. Elza 221

NL 749504809 GEB:16-05-18
V : Cycle Mcgucci Jordy GEK:11-07-25
M : P.M. Elza 124
MV : Poos Stadel Classic

: 2.01	407	13482	3.69	3.45	498	465	106
: 3.04	816	29297	3.65	3.47	1070	1017	96
: 5.10	443	17799	3.76	3.27	670	582	105
: 7.02	417	15189	3.93	3.47	597	526	97
TOT :	5	2083	75767	3.74	3.42	2835	2590

EIG : Mts Pinkert, Markelo

636 Niemeijer's Johanna 39

NL 729769604 GEB:28-11-17
V : Siemers Agent-Red GEK:07-06-26
M : Niemeijer's Johanna 29
MV : J&G Malando

: 2.01	311	9731	4.51	3.50	439	341	113
: 3.01	423	14283	4.55	3.64	650	520	110
: 4.05	344	14596	4.40	3.37	643	492	118
: 5.05	495	17237	4.52	3.47	779	599	100
: 7.01	462	17141	4.85	3.47	830	594	107
LL : 8.06	129	5794	4.37	3.01	253	174	94
TOT :	6	2164	78782	4.56	3.45	3594	2720

EIG : Mts W.F. & G.H.J. Steegink-Boode, Holten

637 Niemeijer's Johanna 38

NL 729769541 GEB:09-11-17
V : Mr Leaninghouse Ammo P ET GEK:22-03-26
M : Niemeijer's Johanna 34
MV : Gansey's Leonidas

: 2.01	357	13350	3.64	3.34	486	446	123
: 3.02	552	19424	3.93	3.59	764	698	113
: 4.10	567	20880	3.94	3.49	823	729	106
: 6.06	640	25061	3.80	3.46	954	868	108
LL : 8.04	206	9904	3.65	3.31	362	328	105
TOT :	5	2322	88619	3.82	3.46	3389	3069

EIG : Mts W.F. & G.H.J. Steegink-Boode, Holten

638 Irma 68

NL 710469461 GEB:25-12-10
V : Apina Curtis GEK:06-09-26
M : Irma 51
MV : Delta Goldfinch

: 2.00	297	8243	3.82	3.49	315	288	111
: 3.00	467	14700	4.04	3.58	594	526	113
: 4.05	302	11916	3.92	3.37	467	402	110
: 5.05	426	15047	4.00	3.61	601	543	104
: 6.09	438	13924	3.91	3.48	544	485	87
: 8.00	428	14270	4.08	3.38	582	482	91
: 9.03	362	10157	3.84	3.41	390	346	78
: 10.04	520	13883	3.75	3.31	520	459	78
: 12.00	573	16653	3.98	3.28	663	546	76
: 13.11	490	10662	3.61	3.26	385	347	46
LL : 15.08	17	509	3.19	2.91	16	15	71
TOT :	11	4320	129964	3.91	3.42	5077	4439

EIG : Mts G. & A. Vosman-ter Harmsel, Wierden

NOTITIES/NOTES

HOLLAND HOLSTEIN HERDS



Holland Holstein Herds is een vereniging voor en door enthousiaste fokkerij liefhebbers. We organiseren excursies, ledenavonden met interessante sprekers en natuurlijk de Holland Holstein sHow.

Iedereen kan lid worden van de Holland Holstein Herds!

Meld je aan via de website **www.hollandholsteinshow.nl**

word lid van deze mooie club!

Mts A. & D.J. Aalberts, Zetten	371-390-402
Mts Albring, Drouwenermond	356-381-396-470-499-517-551-556
H.J.J.B. Arendsen Raedt, Barchem	420-432-448-539-570-625
ARGH Holsteins en Noorder Holsteins, Noordeinde	327-398-535-563
ARGH Holsteins, Noorder Holsteins en B. Leijssen, Noordeinde	301-416-428-471-507-509
ARGH Holsteins, Noorder Holsteins & friends, Noordeinde	333-360-437-631
Mts Bakker, Ginnum	323-335-373-389-392-404-534-613
Batouwe Holsteins, Ede	546-597
Mts. van Beek-Peeters & Van den Oord, Breda	454
Mts Bijstra-Vernooij, Hoornsterzwaag	385-393-394
Bloemen Melkvee Vof, Vredepeel	310
Mts P. & C.E.M. Boer-de Reus, Biddinghuizen	361-391
Boerderij Bom, Vriezenveen	543-619
Bons-Holsteins, Ottoland	309-320-351-370-412-442-445-500-502-503
Bons-Holsteins en Beslea Farms, Ottoland	519
Bons-Holsteins, Schep Holsteins Holland BV en ALH Genetics, Ottoland	444
Melkveebedrijf Boonstra Vof, Aalsum	332-362-383-473
Mts Brandsma-de Boer, Reahus	414
De Bremerhoeve, Zeewolde	545
M.B.G. Brugman, Loenen	372
Damster Holsteins, De Wilp	510
Damster Holsteins, Schouten Holsteins en J. Verdoold, De Wilp	478
J.E. Dekker, Vriezenveen	455-463
M.C. Dijkema, Westerwijtwerd	624
Mts W.J. & J.O. Dolstra, Oosterstreek	316-322-495-524
Mts Melkveebedrijf Eggerink, Wierden	555-557-575-587
Fa van Ginkel-van Maanen, Bunnik	363
Glind Holstein Vof, Zuidveen	399
Glind Holstein Vof en ALH Genetics, Zuidveen	422
Fa de Groot, Everdingen	324-369-382-384-435-492-580
Fa de Groot/Heerenbrink Holsteins, Everdingen/Okkenbroek	336-578
Fam Gunnink, Ommen	525
H&R Holsteins, Staphorst	576
Melkveebedrijf van der Haar, Den Velde	374-540-579-615
Melkveebedrijf Hammink Vof, Almelo	505-604
Mts Harkink-Sleumer, Lochem	542-612

Hans Leferink
Platteland Makelaardij

Gespecialiseerd in Agrarisch Onroerend Goed



- ✓ Aan- en verkoop
- ✓ Bedrijfsverplaatsing
- ✓ Bedrijfsontwikkeling
- ✓ Onteigening

plattelandmakelaardij.nl

Tel. 06-22 51 41 92 hleferink@pmned.com



Opzoek naar een totaalpakket voor embryotransplantatie?

Inclusief stalling donoren & ontvangsters beschikbaar

Dan bent u aan het juiste adres!

Roskam Livestock

Roskam Livestock
Vormtweg 10
8309 PW Tollebeek

06-12528033 / +316-12528033
Piet_roskam@icloud.com

LALLEMAND
LALLEMAND ANIMAL NUTRITION
Beter Ruwvoer

Heerenbrink Holsteins, Okkenbroek	475-603-605-621-628
Heerenbrink Holsteins & friends, Okkenbroek	397-465-504
Heuver Melkveehouderij, Wierden	359-421
Hoftijzer Holsteins, Zwartewaal	368-451-481-487
Mts D. & J.E. ten Hove-van de Streek, Kampen	462
Mts J. & I. Jacobi, Garyp	321-342-365-436-506-520
Melkveebedrijf Jageweg, Winterswijk Huppel	341-460
F. de Jong, Montfoort	331-366-489
Vof Jongsteins, Hoogblokland	308-413-431-438-439-441
Vof Jongsteins en J. Tijhuis, Hoogblokland	340
A. Kalsbeek, Terherne	443-515
D.A. Keijzer Vof, Gorinchem	483
Landbouwbedrijf Kleijne Snuverink, Haaksbergen	314
Mts Knoef-Hendriksen, Geesteren	526-589
KOEster, Sevenum	602
Koevar Hendriks, Koufurderrige	406-498
Koevar Hendriks en R. Neppelenbroek, Koufurderrige	302
Van der Kolk Melkvee Vof, Wierden	424-508-552-582-616-617
Mts F.R.G. Kooijker-Marinus, Nij Beets	315-395-468
G. Koopman, Putten	325-358
Melkveebedrijf Kössinkhoeve, Winterswijk Huppel	417-516
Mts Kramer Melkvee, De Knipe	380-453-493
Mts Kuijer, Soest	318
Vof Kuiper-Uilenreef & Bloemert, Sibculo	311-328
KWB Agri Lage Bijssel BV, Doornspijk	344-352-353-405-418
Mts B. Lawerman & Zn, Hiaure	461
A.J.M. Lenferink, Almelo	415
Mts van Loenhout-Jansen, Prinsenbeek	313-349-411-427-574
Malderick Holsteins, Maurik	480
Merwehoeve de Groot V.O.F., Herwijnen	334-419-423-484-531-554-560
Nieuwvredebest BV, Vuren	523
G. & H.J. Nijman-Ekkelkamp, Stegeren	319-350-409-620
Mts B. & A. van Noord-Goes, Wijster	464-553-562
Mts Oude Hengel-Oude Voshaar, Geesteren	466
Mts Philipsen-Berden, F. en R. Schers en J. Aalberts, Sevenum	317
Mts Pinkert, Markelo	548-564-571-572-593-594-599-622-626-635
Melkveehouderij Prins, Nieuwleusen	303



Uw scheermachine specialist

De vertrouwde slijpservice van Puttenstein, nu bij Wijha!

Wijha heeft de activiteiten van Puttenstein overgenomen. Dit betekent dat u vanaf nu bij ons terechtkunt voor de vakkundige slijpservice die u gewend bent én voor een uitgebreid, nieuw assortiment aan machines en verzorgingsproducten.

Wat bieden we aan:

- Scheermachines & Tondeuses
- Slijpservice
- Dier-geneesmiddelen
- Gereedschappen
- Klauwverzorings-producten
- Bedrijfskleding
- Afrasterings-materiaal
- Cowfitting



WIJHA Hardenberg
Bruchterweg 110-112,
7772 AZ Hardenberg

0523 - 270304
info@wijha.nl



WIJHA Den Ham,
Vroomshoopseweg 6,
7683 RL Den Ham

0546 – 673199
info@wijhadenham.nl

WIJHA

Vof D. & D. Schakel, Brandwijk	355-367
Schep Holsteins Holland BV, Bergambacht	346-348-407-434-452-496-530-590-611
Schep Holsteins Holland BV en ALH Genetics, Bergambacht	345–550
Vof Schimmel en Batouwe Holsteins, Renswoude	559-600
Melkveebedrijf Scholten-Kamp, Geesteren	430-497
Melkveebedrijf te Selle, Winterswijk Ratum	354-477-623
Share Holsteins, Zoelen	450-485-592
Vof Simons-Schoenmakers, Vught	584-614
Melkveebedrijf Skoatter, Hoornsterzwaag	388-469
Southland Holsteins, Teteringen	304-403-501
Mts W. & T. Spaander-Helder, Berkhout	401-627
Mts W. & T. Spaander-Helder en S. Schilder, Berkhout	347
Stal 83, Zevenhuizen	533
Mts W.F. & G.H.J. Steegink-Boode, Holten	636-637
Mts Talsma, Wergea	329
De Tienmorgen Holsteins, Beers	538-558-583-585-586-598-601
Mts J. & N.J. Ton-Hoeve, De Punt	474-537
Twente Dairies, Hooghalen	375-410-479-490-532-630
J. Uenk, Nijbroek	536-561-588-591-629
Veenstra Holsteins, Boerakker	386-429-494
Fa Verkleij, Hazerswoude-Dorp	446
A.J.E. Vernooij, Schalkwijk	521
Vof Versluis-den Otter, Ameide	408-522
Firma Visser-Seinstra, Miedum	306
Vlekje's Weide, Dedemsvaart	305-357-488
T. van Vliet, Nieuwlande	312-364-376-377-425-440-449-486-491
Melkveebedrijf Vonk, Uitgeest	387
Mts G. & A. Vosman-ter Harmsel, Wierden	544-565-573-595-618-638
J. de Vries, Boijl	433-467-518-547
C.J. van der Wekken, Maasdam	541
Mts J. & G. van Wijhe, Oosterwolde	307-577
J. Wijnker, Avenhorn	330-476-482-596
J. Wijnker, HK Holsteins en M. Appelman, Avenhorn	549
E. Willems, Vriezenveen	426-610
Winter's Farm, Vriezenveen	326-343-447
Mts Withaar-Prent, Nijeveen	337-338-339-400-472
Dick en Ellis van Zetten, Kesteren	581

HOLLAND HOLSTEIN HERDS

Young Breeders



HHH Young Breeders is de jongerenafdeling van de Holland Holstein Herds. Hier leer je hoe je een pink moet scheren en hoe je die voor moet brengen op een show. Je leert de kneepjes van het vak van vakmensen. Daarnaast organiseren we leuke activiteiten en daar leer je heel veel andere enthousiaste jongeren kennen.

Doe jij ook mee met de volgende Holland Holstein sHow Young Breeders dag?

Meld je aan via de website **www.hollandholsteinshow.nl**

Word nu lid!

Mts Albring, Drouwenermond	90-166-168-189-212-240
Angels Holsteins, Meijel	105-111
ARGH Holsteins, Noorder Holsteins en B. Leijssen, Noordeinde	247
ARGH Holsteins, Noorder Holsteins en R. Talen, Noordeinde	281
Mts Bakker, Ginnum	30-119-138-255
H. Balder, Staphorst	284
Batouwe Holsteins, Ede	2-95-102-154-171
M.C.A. van Beek, Oosterhout	107-272
Vof A.J & I. van den Bergh, Garmerwolde	1
Vof Bloemert, Staphorst	115-179
Mts Bloemert-Tuin, Staphorst	143
A. Bloemhof, Punthorst	98-124-226-231
Mts P. & C.E.M. Boer-de Reus, Biddinghuizen	96-122
Mts P. & C.E.M. Boer-de Reus en R. Ruitenberg, Biddinghuizen	235
Bons-Holsteins, Ottoland	34-230-279
Melkveebedrijf Boonstra Vof, Aalsum	67-70-134
Mts Borgstein, Zeewolde	158
Vof De Braak, Laag-Keppel	263
Mts Brandsma-de Boer, Reahus	89-174-233
Brekelmans-Rovers Vof, Maren-Kessel	57-69
A. ten Brinke-Beniers, Bruchterveld	146
Fa Brouwer-Bor, Noordeloos	48
Fa Brouwer-Bor en Mts Aantjes, Noordeloos	80-177-246
M.B.G. Brugman, Loenen	241
Landbouwbedrijf Brus-Kools, Voorst Gem Oude IJsselstreek	6-52
Vof Busweiler-Bovendorp, Nunspeet	44-47-183-199
Mts R. en A. Calis, Lippenhuizen	21-75-116-141
Damster Holsteins en Schouten Holsteins, De Wilp	109
Damster Holsteins en B.J. van der Veen, De Wilp	126
J.N.M. Dekker, Zeewolde	175
Melkveebedrijf Den Dam, Rekken	63-136-150-160
Mts Deterd Oude Weme-Scholten, Heemserveen	108-123
Melkveebedrijf Dijksholstein, Standdaarbuiten	236-261
Dynamic Holsteins, Zwartewaal	5-55
Mts Melkveebedrijf Eggerink en Vof Ikkink, Wierden	217
J.W. Eilers, Barchem	254
Mts G. & A. Engberts-ter Harmsel, Westerhaar-Vriezenveensewijk	101


MUELLER
Toekomstbestendige melkkoeling met duurzaam R-290 koudemiddel.
MUELLER
SUSTAINABLE R-290 NATURAL REFRIGERANT
EU-regelgeving vereist de overgang naar koudemiddelenmet een lagere klimaatimpact.
Mueller biedt energie efficiënte, conforme en milieuvriendelijke koeloplossingen met onderhoud en ombouw.
Mueller is een toekomstbestendige investering, die voldoet aan de nieuwste EU-regelgeving.
info@paulmueller.com
+31 (0)88-683 0000 | PAULMUELLER.COM


tel: 0546-622332
www.kobra.nl
info@kobra.nl
kobra
accountants
adviseurs

Mts Engelen-Pex, Evertsoord	130-152
Melkveebedrijf G. & C. Esselink, Rekken	142-222
Mts J.D. Gaasbeek & M. Gaasbeek-Rombout, Heteren	56-64
C.J. Gerritsen, Kedichem	266
Mts J. & A. van Ginkel-Iglesias, Bennekom	37-84-85-219-225
Fa van Ginkel-van Maanen, Bunnik	76-125-260
Glind Holstein Vof, Zuidveen	22-23-129-167
Vof Goesten-Pullen, Hedel	40-165-214-218
Fa de Groot, Everdingen	173-186-238
J. de Groot jr., Kamperveen	148-259
Vof P.J. en L. Groot & Zn, Middenbeemster	79
W. de Groot, Oudega Gem Smallingerland	97
H&R Holsteins, Staphorst	42-264
Melkveebedrijf van der Haar, Den Velde	20-35-41-53-88-182
Mts Harkink-Sleumer, Lochem	18-36-45-49
Vof van Harten, Laren	128
Mts H.W.H. & J.J. Heimerink, Enter	9-50-113-190
J.G.G. van den Hengel, Bunschoten-Spakenburg	31-61
Heuver Melkveehouderij, Wierden	60-87-194
C. Heyker, Hazerswoude-Dorp	229
Melkveebedrijf Hofmeijer-Woestenenk, Lochem	285
Hoftijzer Holsteins, Zwartewaal	11-94
Mts H. & G. Holtkuile-van Sleen, Wijhe	290
Melkveehouderij D.J. en R. van der Horst, Witharen	82-110
Mts R. & N. Hutten, Hoogenweg	137-188-200
Mts J. & I. Jacobi, Garyp	103-206-234-244-253-256-277
Melkveebedrijf Jageweg, Winterswijk Huppel	15-153-249-258-265
Landbouwbedrijf Kleijne Snuverink, Haaksbergen	181
Mts B.J. & C. & C. Kloosterman-Deinum, Veenwouden	86-145
Van der Kolk Melkvee Vof, Wierden	215
Van der Kolk Melkvee Vof en J.B. Veneman, Wierden	208
G. Koopman, Putten	205
Mts F.R.G. Kooijker-Marinus, Nij Beets	4-178-209-270
Melkveebedrijf Kössinkhoeve, Winterswijk Huppel	139
Mts Kuijer, Soest	184-268
Vof Veehouderij Laan, Middenbeemster	275-291
Vof van Laar Langbroek, Langbroek	13-81

MEINDERTS
WERGEA

100 jaar Mechanisatie met Visie!

Sterk in en op de velden,
sterker door de beste service



Mechanisatie met Visie!

FENDT Schultemaker veenhuis KUHN

Wartensterdyk 2 9005XS Wergea 058 255 15 65 info@meinderts.nl www.meinderts.nl

TAKEUCHI ZERO GRAZER

Peeters

De financieel adviseur voor agrarische ondernemers

Bedrijfseconomisch & Bancair advies

Verzorgen van boekhoudingen en
fiscale aangiftes

www.peetersadvies.com
info@peetersadvies.com
T: 0161 41 67 70

Melkveebedrijf Looijen Vof, Hoogland	251-252
Malderick Holsteins, Maurik	77-262
Melkveehouderij Meulenbeld-Weernink, Geesteren	127-140
Merwehoeve de Groot V.O.F., Herwijnen	66-112-117-121-192
C. & L. Meuleman, Varsseveld	74
G. & H.J. Nijman-Ekkelkamp, Stegeren	16-118-169
G. & H.J. Nijman-Ekkelkamp en Fam Gunnink, Stegeren	65
Mts Oude Hengel-Oude Voshaar, Geesteren	72-73-114-131
Vof de Peelenshoeve, Woudenberg	19-43
Mts J.P.G.M & J.J.J. Peters, Haps	202-203
Melkveehouderij Prins, Nieuwleusen	204
Vof Rehorst, Berkenwoude	71-201
Mts Reinders-Vossers, Heelweg	17-24
R. Ruitenberg, ‘t Harde	3
Mts R. & R. Schaap, Ypecolsga	68-144
Vof D. & D. Schakel, Brandwijk	155-232
Schep Holsteins Holland BV, Bergambacht	58-211-257
Mts C.A. en M.T. van Schie, Zeewolde	83-280
E.J.G. & A.E.T.M. Scholten-Alberink Cv, Haarle Gem Tubbergen	243
Mts J.H.E. & G.H. Scholten, Haaksbergen	106
Share Holsteins, Zoelen	250-267
Melkveebedrijf Skoatter, Hoornsterzwaag	59-78-92-133-193-278
Melkveebedrijf Skoatter en F. van der Molen, Hoornsterzwaag	289
Mts Smelt, Vriezenveen	176
Southland Holsteins, Teteringen	196-224-282
J. van Spijkeren, Doornspijk	273
Stal 83, Nuis	32-157
Melkveebedrijf De Steeg, Heteren	29-220-237-269
Mts Talsma, Wergea	10-12-159
De Tienmorgen Holsteins, Beers	54-245
H. Timmerman, Rouveen	14-100
Mts J. & N.J. Ton-Hoeve, De Punt	164-287
Twente Dairies, Hooghalen	25-26-27-172-187-216
Veenstra Holsteins, Boerakker	7-93-147-163-170-210-221-227-283
W.H. te Velthuis, Beerzerveld	162-180
V.O.F. Visstein, ‘t Harde	39-185
Vlekje’s Weide, Dedemsvaart	46-132

Els Korsten Fotografie

Cows
Farms

est 2004

Wedding
Day in the Life



els@elskorstenfotografie.nl
06 12 61 25 55

spinder
DAIRY HOUSING CONCEPTS

T. van Vliet, Nieuwlande	33-38-91-120-135
C.J. van der Wekken, Maasdam	213-239
Weitkamp Vof, Noord-Sleen	104-191
Western Holsteins, Hazerswoude-Dorp	151-195
Western Holsteins en Hoftijzer Holsteins, Hazerswoude-Dorp	242
E. Willems, Vriezenveen	198
Winter's Farm, Vriezenveen	62-228-274
Melkveebedrijf Wissink-Brinkers, Markelo	276-286
Mts Withaar-Prent, Nijeveen	149-156-161
R. & M. Wubbema, Boerakker	223
Dick en Ellis van Zetten, Kesteren	271-288
Melkveebedrijf Zomer, Westerhaar-Vriezenveensewijk	99-207
De Zonnenberg, Herpen	8-28-51-197
K. van Zwienen en Schouten Holsteins, Bergambacht	248





Top kwaliteit zit in kleine dingen

"Het zijn de kleine dingen die grote dingen mogelijk maken"

embryosale.com

Online Embryo Marketplace 24/7 365 days



Stamboek Bedrijfsinspectie

Voor het fokken van koeien met levensduur

Deelname aan bedrijfsinspectie geeft u inzicht in het functioneel exterieur van uw dieren. Hoe beter de koe gewaardeerd wordt door de inspecteur, hoe groter de kans dat ze langer op het bedrijf blijft.

Het oog van de bedrijfsinspecteur is onmisbaar voor het fokken van koeien met levensduur. Met een deskundige blik en objectief advies helpt de bedrijfsinspecteur u verder.
U ontvangt van de bedrijfsinspecteur een objectieve waardering van uw vaarzen op basis van genetica en bedrijfsomstandigheden. Waar staat u met uw veestapel en waar wilt u heen?

- Kwaliteiten veestapel in beeld
- Objectieve waardering
- Krachtig hulpmiddel voor fokken op levensduur

Meer weten?
Neem contact op met CRV klantenservice:
Nederland 088 00 24 440, **België** 078 15 44 44

CRV Coöperatie
BETTER COWS > BETTER LIFE

COOPERATIE-CRV.NL

HOLLAND HOLSTEIN HERDS

HOLLAND HOLSTEIN HERDS

Young Breeders

Holland HOLSTEIN SHOW

WWW.HOLLANDHOLSTEINSHOW.NL